

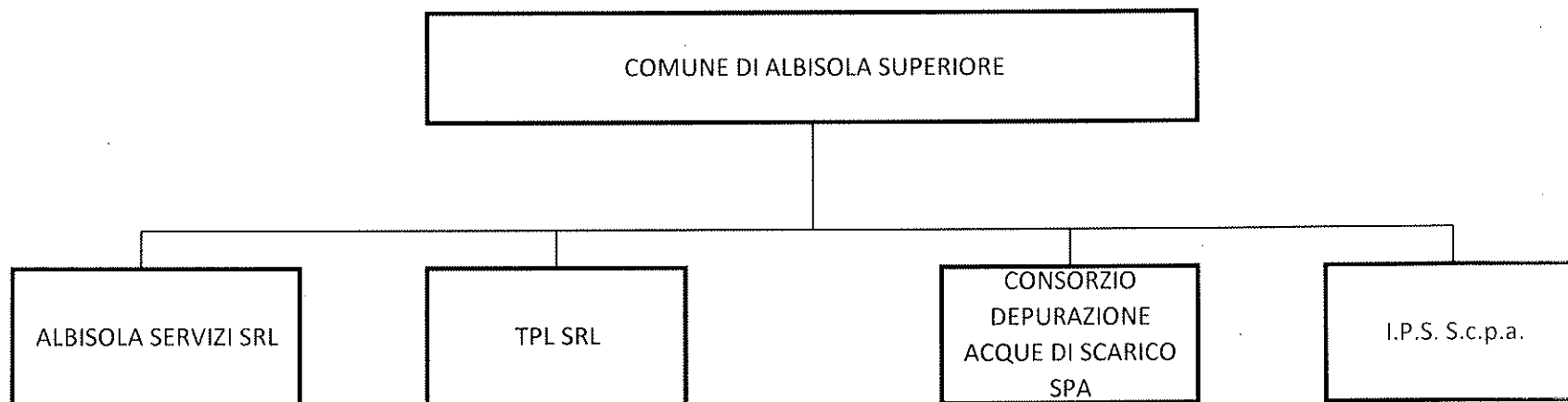

COMUNE DI ALBISOLA SUPERIORE

**RICOGNIZIONE PERIODICA E PIANI DI RAZIONALIZZAZIONE DEGLI ORGANISMI
PARTECIPATI DAGLI ENTI TERRITORIALI
(ART. 20 D.LGS. N. 175/2016)**

01. Introduzione



02. RICOGNIZIONE DELLE SOCIETÀ PARTECIPATE

02.01. Partecipazioni dirette

NOME PARTECIPATA	CODICE FISCALE PARTECIPATA	QUOTA DI PARTECIPAZIONE	ESITO DELLA RILEVAZIONE	NOTE
ALBISOLA SERVIZI SRL	1553090091	100	Produce beni e servizi strettamente necessari per il perseguimento delle finalità istituzionali dell'ente (art. 4, co. 1). Produce un servizio di interesse generale (art. 4, co. 2, lett. a)	MANTENIMENTO
TPL LINEA SRL	01556040093	0,818	Produce un servizio di interesse generale (art. 4, co. 2, lett. a)	MANTENIMENTO
CONSORZIO DEPURAZIONE ED ACQUE DI SCARICO DEL SAVONESE SPA	1199390095	8,86	Produce un servizio di interesse generale (art. 4, co. 2, lett. a)	MANTENIMENTO
IPS S.c.p.A	00668900095	0,466	Produce un servizio di interesse generale (art. 4, co. 2, lett. a)	RAZIONALIZZAZIONE CONSISTENTE IN FUSIONE CON I.R.E. S.P.A.

02. RICOGNIZIONE DELLE SOCIETÀ PARTECIPATE

02.02 Partecipazioni indirette

NOME PARTECIPATA	CODICE FISCALE PARTECIPATA	QUOTA DI PARTECIPAZION E	ESITO DELLA RILEVAZIONE	NOTE

NOME DEL CAMPO

Codice Fiscale	01553090091
Denominazione	Albisola Servizi S.r.l.
Anno di costituzione della società	2009
Forma giuridica	Società a responsabilità limitata con socio unico
Stato della società	La società è attiva
Anno di inizio della procedura ⁽¹⁾	
Società con azioni quotate in mercati regolamentati ⁽²⁾	

Società che ha emesso strumenti
finanziari quotati in mercati
regolamentati (ex TUSP) ⁽²⁾

SEDE LEGALE DELLA PARTECIPATA

NOME DEL CAMPO	
Stato	Italia
Provincia	Savona
Comune	Albisola Superiore
CAP *	17011
Indirizzo *	Piazza della Libertà 19
Telefono *	
FAX *	----
Email *	

SETTORE DI ATTIVITA' DELLA PARTECIPATA

NOME DEL CAMPO	
Attività 1	Cura e manutenzione del Paesaggio (N.81.3)
Peso indicativo dell'attività %	60%
Attività 2	Gestione di parcheggi e autorimesse (H.52.21.5)
Peso indicativo dell'attività %	25%
Attività 3	Elabortazione dati (J.63.11.1)
Peso indicativo dell'attività %	15%

ULTERIORI INFORMAZIONI SULLA PARTECIPATA

NOME DEL CAMPO	
Società in house	si
Previsione nello statuto di limiti sul fatturato ⁽³⁾	no
Deliberazione di quotazione di azioni in mercati regolamentati nei termini e con le modalità di cui all'art. 26, c. 4	no
Società contenuta nell'allegato A al D.lgs. n. 175/2016	no
Società a partecipazione pubblica di diritto singolare (art.1, c. 4, lett. A)	no
Riferimento normativo società di diritto singolare ⁽³⁾	---
La partecipata svolge attività economiche protette da diritti speciali o esclusivi insieme con altre attività svolte in regime di mercato	no

Riferimento normativo società con diritti speciali o esclusivi insieme con altre attività svolte in regime di mercato ⁽³⁾	---
Società esclusa dall'applicazione dell'art. 4 con DPCM (art. 4, c. 9)	no
Società esclusa dall'applicazione dell'art. 4 con provvedimento del Presidente della Regione o delle Prov. Autonome (art. 4, c. 9)	no
Riferimento normativo atto esclusione ⁽⁴⁾	---

NOME DEL CAMPO

Anno 2017

Tipologia di attività svolta	Spazzamento e lavaggio strade, manutenzione patrimonio comunale e verde pubblico, gestione cimiteri, servizio ausiliario del traffico
Numero medio di dipendenti	20
Numero dei componenti dell'organo di amministrazione	1
Compenso dei componenti dell'organo di amministrazione	13.067
Numero dei componenti dell'organo di controllo	---
Compenso dei componenti dell'organo di controllo	---

NOME DEL CAMPO	2017	2016	2015	2014	2013
Approvazione bilancio	si	si	si	si	si
Risultato d'esercizio	5.066	961	1.979	-33.783	4612

ATTIVITA PRODUTTIVE DI BENI E SERVIZI

NOME DEL CAMPO	2017	2016	2015
A1) Ricavi delle vendite e delle prestazioni	1.020.230,00	975.882,95	971.618,53
A5) Altri Ricavi e Proventi	142	0,07	125,85
di cui Contributi in conto esercizio	----	----	----

QUOTA DI POSSESSO (DIRETTE E/O INDIRETTE)

NOME DEL CAMPO	INDICAZIONI PER LA COMPILAZIONE
Tipologia di Partecipazione	Partecipazione diretta
Quota diretta ⁽⁵⁾	100%
Codice Fiscale Tramite ⁽⁶⁾	----
Denominazione Tramite (organismo) ⁽⁶⁾	----
Quota detenuta dalla Tramite nella società ⁽⁷⁾	----

QUOTA DI POSSESSO TIPO DI CONTROLLO

NOME DEL CAMPO	INDICAZIONI PER LA COMPILAZIONE
Tipo di controllo	controllo analogo

INFORMAZIONI ED ESITO PER LA RAZIONALIZZAZIONE

NOME DEL CAMPO	INDICAZIONI PER LA COMPILAZIONE
La partecipata svolge un'attività di produzione di beni e servizi a favore dell'Amministrazione?	Si
Attività svolta dalla Partecipata	produzione di un servizio di interesse generale (Art. 4, c. 2, lett. a)
Descrizione dell'attività	Spazzamento e lavaggio strade, manutenzione patrimonio comunale e verde pubblico, gestione cimiteri, servizio ausiliario del traffico
Quota % di partecipazione detenuta dal soggetto privato ⁽⁸⁾	----
Svolgimento di attività analoghe a quelle svolte da altre società (art.20, c.2 lett.c)	no
Necessità di contenimento dei costi di funzionamento (art.20, c.2 lett.f)	no
Necessità di aggregazione di società (art.20, c.2 lett.g)	no
L'Amministrazione ha fissato, con proprio provvedimento, obiettivi	no

specifici sui costi di funzionamento della partecipata? (art.19, c.5) ⁽⁹⁾	no
Esito della ricognizione	mantenimento senza interventi
Modalità (razionalizzazione) ⁽¹⁰⁾	
Termine previsto per la razionalizzazione ⁽¹⁰⁾	
Le misure di razionalizzazione sono state concluse alla data del 31/12/2018?	
Note*	

NOME DEL CAMPO

Codice Fiscale	01556040093
Denominazione	TPL Linea s.R.L.
Anno di costituzione della società	2009
Forma giuridica	Società a responsabilità limitata
Stato della società	La società è attiva
Anno di inizio della procedura ⁽¹⁾	
Società con azioni quotate in mercati regolamentati ⁽²⁾	

Società che ha emesso strumenti
finanziari quotati in mercati
regolamentati (ex TUSP) ⁽²⁾

SEDE LEGALE DELLA PARTECIPATA

NOME DEL CAMPO	
Stato	Italia
Provincia	Savona
Comune	Savona
CAP *	17100
Indirizzo *	Via Valletta S. Cristoforo 3r
Telefono *	
FAX *	
Email *	

SEDE LEGALE DELLA PARTECIPATA

NOME DEL CAMPO	
Attività 1	Trasporto terrestre passeggeri in aree urbane e sub urbane (H.49.31)
Peso indicativo dell'attività %	50%
Attività 2	Riparazioni meccaniche di autoveicoli (G.45.20.1)
Peso indicativo dell'attività %	25%
Attività 3	Riparazione di carrozzerie e autoveicoli (G.45.20.2)
Peso indicativo dell'attività %	15%
Attività 4	Riparazione di impianti elettrici e di alimentazione per autoveicoli (G.45.20.3)
Peso indicativo dell'attività %	10%

ULTERIORI INFORMAZIONI SULLA PARTECIPATA

NOME DEL CAMPO	
Società in house	no
Previsione nello statuto di limiti sul fatturato ⁽³⁾	no
Deliberazione di quotazione di azioni in mercati regolamentati nei termini e con le modalità di cui all'art. 26, c. 4	no
Società contenuta nell'allegato A al D.Lgs. n. 175/2016	no
Società a partecipazione pubblica di diritto singolare (art.1, c. 4, lett. A)	no
Riferimento normativo società di diritto singolare ⁽³⁾	---
La partecipata svolge attività economiche protette da diritti speciali o esclusivi insieme con altre attività svolte in regime di mercato	no

Riferimento normativo società con diritti speciali o esclusivi insieme con altre attività svolte in regime di mercato ⁽³⁾	-----
Società esclusa dall'applicazione dell'art. 4 con DPCM (art. 4, c. 9)	no
Società esclusa dall'applicazione dell'art. 4 con provvedimento del Presidente della Regione o delle Prov. Autonome (art. 4, c. 9)	no
Riferimento normativo atto esclusione ⁽⁴⁾	-----

NOME DEL CAMPO

Anno 2017

Tipologia di attività svolta	Trasporto pubblico locale
Numero medio di dipendenti	424
Numero dei componenti dell'organo di amministrazione	5
Compenso dei componenti dell'organo di amministrazione	48.000
Numero dei componenti dell'organo di controllo	3
Compenso dei componenti dell'organo di controllo	18.000

NOME DEL CAMPO	2017	2016	2015	2014	2013
Approvazione bilancio	si	si	si	si	si
Risultato d'esercizio	664.748	637.307	351.590	476.246	-689.370

ATTIVITA PRODUTTIVE DI BENI E SERVIZI

NOME DEL CAMPO	2017	2016	2015
A1) Ricavi delle vendite e delle prestazioni	23.306.971	23.512.333	25.221.433
A5) Altri Ricavi e Proventi	4.666.337	4.219.531	4.337.537
di cui Contributi in conto esercizio	----	----	----

QUOTA DI POSSESSO (DIRETTE E/O INDIRETTE)

NOME DEL CAMPO	INDICAZIONI PER LA COMPILAZIONE
Tipologia di Partecipazione	Partecipazione diretta
Quota diretta ⁽⁵⁾	0,818
Codice Fiscale Tramite ⁽⁶⁾	----
Denominazione Tramite (organismo) ⁽⁶⁾	----
Quota detenuta dalla Tramite nella società ⁽⁷⁾	----

QUOTA DI POSSESSO TIPO DI CONTROLLO

NOME DEL CAMPO	INDICAZIONI PER LA COMPILAZIONE
Tipo di controllo	controllo congiunto

INFORMAZIONI ED ESITO PER LA RAZIONALIZZAZIONE

NOME DEL CAMPO	INDICAZIONI PER LA COMPILAZIONE
La partecipata svolge un'attività di produzione di beni e servizi a favore dell'Amministrazione?	Si
Attività svolta dalla Partecipata	produzione di un servizio di interesse generale (Art. 4, c. 2, lett. a)
Descrizione dell'attività	TRASPORTO PUBBLICO LOCALE
Quota % di partecipazione detenuta dal soggetto privato ⁽⁸⁾	----
Svolgimento di attività analoghe a quelle svolte da altre società (art.20, c.2 lett.c)	no
Necessità di contenimento dei costi di funzionamento (art.20, c.2 lett.f)	no
Necessità di aggregazione di società (art.20, c.2 lett.g)	no
L'Amministrazione ha fissato, con proprio provvedimento, obiettivi	no

specifici sui costi di funzionamento della partecipata? (art.19, c.5) ⁽⁹⁾	
Esito della ricognizione	mantenimento senza interventi
Modalità (razionalizzazione) ⁽¹⁰⁾	
Termine previsto per la razionalizzazione ⁽¹⁰⁾	
Le misure di razionalizzazione sono state concluse alla data del 31/12/2018?	
Note*	

N. 3

CONSORZIO PER LA DEPURAZIONE DELLE ACQUE DI SCARICO DEL SAVONESE S.P.A. C.F.
92040230093

NOME DEL CAMPO

Codice Fiscale	92040230093
Denominazione	CONSORZIO PER LA DEPURAZIONE DELLE ACQUE DI SCARICO DEL SAVONESE S.P.A.
Anno di costituzione della società	1996
Forma giuridica	Società per Azioni
Stato della società	Società attiva
Anno di inizio della procedura ⁽¹⁾	
Società con azioni quotate in mercati regolamentati ⁽²⁾	

Società che ha emesso strumenti finanziari quotati in mercati regolamentati (ex TUSP) ⁽²⁾	
--	--

SEDE LEGALE DELLA PARTECIPATA

NOME DEL CAMPO	
Stato	Italia
Provincia	Savona
Comune	Savona
CAP *	17100
Indirizzo *	Via Caravaggio 1
Telefono *	
FAX *	----
Email *	

SETTORE DI ATTIVITA DELLA PARTECIPATA

NOME DEL CAMPO	
Attività 1	GESTIONE DELLE RETI FOGNARIE
Peso indicativo dell'attività %	100%
Attività 2	
Peso indicativo dell'attività %	
Attività 3	
Peso indicativo dell'attività %	
Attività 4	
Peso indicativo dell'attività %	

ULTERIORI INFORMAZIONI SULLA PARTECIPATA

NOME DEL CAMPO	
Società in house	si
Previsione nello statuto di limiti sul fatturato ⁽³⁾	no
Deliberazione di quotazione di azioni in mercati regolamentati nei termini e con le modalità di cui all'art. 26, c. 4	no
Società contenuta nell'allegato A al D.Lgs. n. 175/2016	no
Società a partecipazione pubblica di diritto singolare (art.1, c. 4, lett. A)	no
Riferimento normativo società di diritto singolare ⁽³⁾	---
La partecipata svolge attività economiche protette da diritti speciali o esclusivi insieme con altre attività svolte in regime di mercato	no

Riferimento normativo società con diritti speciali o esclusivi insieme con altre attività svolte in regime di mercato ⁽³⁾	---
Società esclusa dall'applicazione dell'art. 4 con DPCM (art. 4, c. 9)	no
Società esclusa dall'applicazione dell'art. 4 con provvedimento del Presidente della Regione o delle Prov. Autonome (art. 4, c. 9)	no
Riferimento normativo atto esclusione ⁽⁴⁾	---

DATI DI BILANCIO PER LA VERIFICA TUPS

NOME DEL CAMPO	Anno 2017
Tipologia di attività svolta	GESTIONE DELLE RETI FOGNARIE
Numero medio di dipendenti	62
Numero dei componenti dell'organo di amministrazione	3
Compenso dei componenti dell'organo di amministrazione	25.834,00
Numero dei componenti dell'organo di controllo	3
Compenso dei componenti dell'organo di controllo	10.486,00

NOME DEL CAMPO	2017	2016	2015	2014	2013
Approvazione bilancio	si	si	si	si	si
Risultato d'esercizio	30.654	111.784	125.357	25.584	101.746

ATTIVITA PRODUTTIVE DI BENI E SERVIZI

NOME DEL CAMPO	2017	2016	2015
A1) Ricavi delle vendite e delle prestazioni	11.156.134	10.761.328	942.164
A5) Altri Ricavi e Proventi	1.041.275	574.686	325.105
di cui Contributi in conto esercizio	----	----	----
	12.184.595	11.335.253	10.982.566

QUOTA DI POSSESSO (DIRETTE E/O INDIRETTE)

NOME DEL CAMPO	INDICAZIONI PER LA COMPILAZIONE
Tipologia di Partecipazione	Partecipazione diretta
Quota diretta ⁽⁵⁾	8,86
Codice Fiscale Tramite ⁽⁶⁾	----
Denominazione Tramite (organismo) ⁽⁶⁾	----
Quota detenuta dalla Tramite nella società ⁽⁷⁾	----

QUOTA DI POSSESSO TIPO DI CONTROLLO

NOME DEL CAMPO	INDICAZIONI PER LA COMPILAZIONE
Tipo di controllo	controllo congiunto per effetto di norme statutarie

INFORMAZIONI ED ESITO PER LA RAZIONALIZZAZIONE

NOME DEL CAMPO	INDICAZIONI PER LA COMPILAZIONE
La partecipata svolge un'attività di produzione di beni e servizi a favore dell'Amministrazione?	Promozione azioni di sviluppo economico del territorio
Attività svolta dalla Partecipata	produzione di un servizio di interesse generale (Art. 4, c. 2, lett. a)
Descrizione dell'attività	GESTIONE SERVIZIO IDRICO INTEGRATO
Quota % di partecipazione detenuta dal soggetto privato ⁽⁸⁾	----
Svolgimento di attività analoghe a quelle svolte da altre società (art.20, c.2 lett.c)	no
Necessità di contenimento dei costi di funzionamento (art.20, c.2 lett.f)	no
Necessità di aggregazione di società (art.20, c.2 lett.g)	no
L'Amministrazione ha fissato, con proprio provvedimento, obiettivi specifici sui costi di funzionamento della partecipata? (art.19, c.5) ⁽⁹⁾	no

Esito della ricognizione	Si ritiene che la partecipazione debba essere mantenuta, con la raccomandazione di pervenire quanto prima alla razionalizzazione del loro assetto societario. Tempo previsto 1^ semestre 2019.
Modalità (razionalizzazione) ⁽¹⁰⁾	Società costituita per la gestione di un servizio di interesse generale, pertanto in assenza dei presupposti dell'obbligatorietà di dismissione di cui all'art 20 c. 2 e), D.lgs. 175/2016. Tuttavia La legge regionale n. 33/2016 e la deliberazione della Giunta regionale n. 510/2017 prevedono la razionalizzazione delle società I.P.S. ed I.R.E., con la fusione della prima nella seconda. Il processo di accorpamento previsto dalla Regione e dagli altri enti soci, ha registrato un rallentamento rispetto alle tempistiche ipotizzate, riconducibile a fattori estemporanei e alla complessità delle soluzioni giuridiche identificate per perseguire il disegno complessivo, senza alcun mutamento delle scelte di fondo compiute, attinenti gli obiettivi di ordine economico, finanziario e politico fissati dall'Assemblea e concernenti, in particolare, la permanenza dell'unità produttiva in sede locale e la salvaguardia dei posti di lavoro. In data 12 novembre 2018, presso il Notaio Fusaro in Genova, la Società ha ceduto a I.R.E. S.p.a. il ramo d'azienda relativo ai servizi tecnici svolti per conto dei Soci.
Termine previsto per la razionalizzazione ⁽¹⁰⁾	
Le misure di razionalizzazione sono state concluse alla data del 31/12/2018?	no.
Note*	

N. 4

I.P.S. INSEDIAMENTI PRODUTTIVI SAVONESI SCPA 668900095

NOME DEL CAMPO

Codice Fiscale	668900095
Denominazione	I.P.S. INSEDIAMENTI PRODUTTIVI SAVONESI SCPA
Anno di costituzione della società	1982
Forma giuridica	SOCIETA' CONSORTILE PER AZIONI
Stato della società	SOCIETA' ATTIVA
Anno di inizio della procedura ⁽¹⁾	
Società con azioni quotate in mercati regolamentati ⁽²⁾	

Società che ha emesso strumenti
finanziari quotati in mercati
regolamentati (ex TUSP) ⁽²⁾

NOME DEL CAMPO

Stato	ITALIA
Provincia	SAVONA
Comune	SAVONA
CAP *	17100
Indirizzo *	VIA MAGLIOTTO 2
Telefono *	
FAX *	
Email *	

SETTORE DI ATTIVITA' DELLA PARTECIPATA

NOME DEL CAMPO	
Attività 1	ATTIVITA' DI ORGANIZZAZIONE DI DATORI DI LAVORO, FEDERAZIONI DI INDUSTRIA, COMMERCIO, ARTIGIANATO E SERVIZI, ASSOCIAZIONI UNIONI
Peso indicativo dell'attività %	100%

ULTERIORI INFORMAZIONI SULLA PARTECIPATA

NOME DEL CAMPO	
Società in house	si
Previsione nello statuto di limiti sul fatturato ⁽³⁾	no
Deliberazione di quotazione di azioni in mercati regolamentati nei termini e con le modalità di cui all'art. 26, c. 4	no
Società contenuta nell'allegato A al D.Lgs. n. 175/2016	no
Società a partecipazione pubblica di diritto singolare (art.1, c. 4, lett. A)	no
Riferimento normativo società di diritto singolare ⁽³⁾	----
La partecipata svolge attività economiche protette da diritti speciali o esclusivi insieme con altre attività svolte in regime di mercato	no

Riferimento normativo società con diritti speciali o esclusivi insieme con altre attività svolte in regime di mercato ⁽³⁾	---
Società esclusa dall'applicazione dell'art. 4 con DPCM (art. 4, c. 9)	no
Società esclusa dall'applicazione dell'art. 4 con provvedimento del Presidente della Regione o delle Prov. Autonome (art. 4, c. 9)	no
Riferimento normativo atto esclusione ⁽⁴⁾	---

DATI DI BILANCIO PER LA VERIFICA TUPS

NOME DEL CAMPO	Anno 2017
Tipologia di attività svolta	Promozione azioni di sviluppo economico del territorio
Numero medio di dipendenti	10 DIPENDENTI
Numero dei componenti dell'organo di amministrazione	3
Compenso dei componenti dell'organo di amministrazione	50.800,00
Numero dei componenti dell'organo di controllo	3
Compenso dei componenti dell'organo di controllo	19.080,00

NOME DEL CAMPO	2017	2016	2015	2014	2013
Approvazione bilancio	si	si	si	Scegliere un elemento.	Scegliere un elemento.
Risultato d'esercizio	-223.402,00	-218.110,00	-310.444,00	-353.597,00	49.717,00

ATTIVITA PRODUTTIVE DI BENI E SERVIZI

NOME DEL CAMPO	2017	2016	2015
A1) Ricavi delle vendite e delle prestazioni	1.747.771	591.539	942.164
A5) Altri Ricavi e Proventi	421.623	529.849	325.105
di cui Contributi in conto esercizio	----	----	----

QUOTA DI POSSESSO (DIRETTE E/O INDIRETTE)

NOME DEL CAMPO	INDICAZIONI PER LA COMPILAZIONE
Tipologia di Partecipazione	Partecipazione diretta
Quota diretta ⁽⁵⁾	0,466
Codice Fiscale Tramite ⁽⁶⁾	----
Denominazione Tramite (organismo) ⁽⁶⁾	----
Quota detenuta dalla Tramite nella società ⁽⁷⁾	----

QUOTA DI POSSESSO TIPO DI CONTROLLO

NOME DEL CAMPO	INDICAZIONI PER LA COMPILAZIONE
Tipo di controllo	controllo congiunto per effetto di norme statutarie

INFORMAZIONI ED ESITO PER LA RAZIONALIZZAZIONE

NOME DEL CAMPO	INDICAZIONI PER LA COMPILAZIONE
La partecipata svolge un'attività di produzione di beni e servizi a favore dell'Amministrazione?	Promozione azioni di sviluppo economico del territorio
Attività svolta dalla Partecipata	produzione di un servizio di interesse generale (Art. 4, c. 2, lett. a)
Descrizione dell'attività	Progettazione, Promozione azioni di sviluppo economico del territorio
Quota % di partecipazione detenuta dal soggetto privato ⁽⁸⁾	----
Svolgimento di attività analoghe a quelle svolte da altre società (art.20, c.2 lett.c)	no
Necessità di contenimento dei costi di funzionamento (art.20, c.2 lett.f)	no
Necessità di aggregazione di società (art.20, c.2 lett.g)	no
L'Amministrazione ha fissato, con proprio provvedimento, obiettivi specifici sui costi di funzionamento della partecipata? (art.19, c.5) ⁽⁹⁾	no

Esito della ricognizione	<p>Si ritiene che la partecipazione debba essere mantenuta, con la raccomandazione di pervenire quanto prima alla razionalizzazione del loro assetto societario. Tempo previsto 1^ semestre 2019.</p>
Modalità (razionalizzazione) ⁽¹⁰⁾	<p>Società costituita per la gestione di un servizio di interesse generale, pertanto in assenza dei presupposti dell'obbligatorietà di dismissione di cui all'art 20 c. 2 e), D.lgs. 175/2016. Tuttavia La legge regionale n. 33/2016 e la deliberazione della Giunta regionale n. 510/2017 prevedono la razionalizzazione delle società I.P.S. ed I.R.E., con la fusione della prima nella seconda. Il processo di accorpamento previsto dalla Regione e dagli altri enti soci, ha registrato un rallentamento rispetto alle tempistiche ipotizzate, riconducibile a fattori estemporanei e alla complessità delle soluzioni giuridiche identificate per perseguire il disegno complessivo, senza alcun mutamento delle scelte di fondo compiute, attinenti gli obiettivi di ordine economico, finanziario e politico fissati dall'Assemblea e concernenti, in particolare, la permanenza dell'unità produttiva in sede locale e la salvaguardia dei posti di lavoro. In data 12 novembre 2018, presso il Notaio Fusaro in Genova, la Società ha ceduto a I.R.E. S.p.a. il ramo di azienda relativo ai servizi tecnici svolti per conto dei Soci.</p>
Termine previsto per la razionalizzazione ⁽¹⁰⁾	
Le misure di razionalizzazione sono state concluse alla data del 31/12/2018?	<p>no.</p>
Note*	