

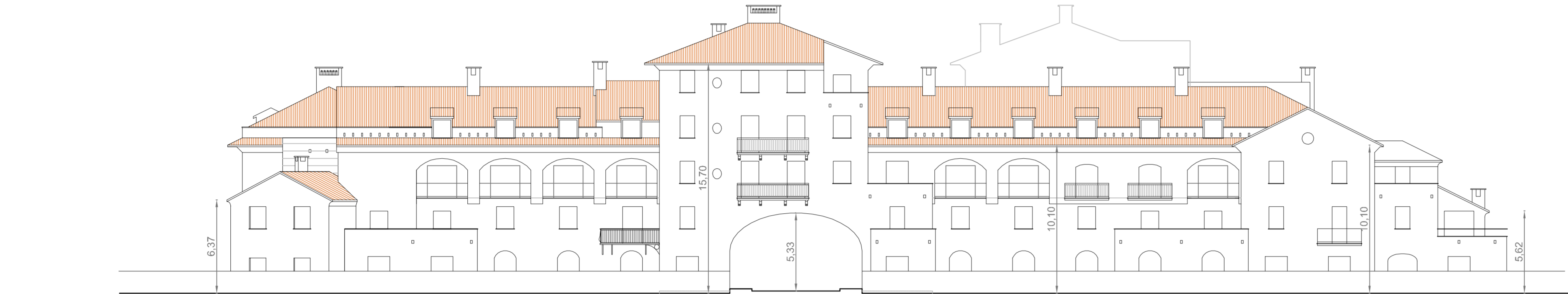

PROSPETTO A



PROSPETTO B



SEZIONE C

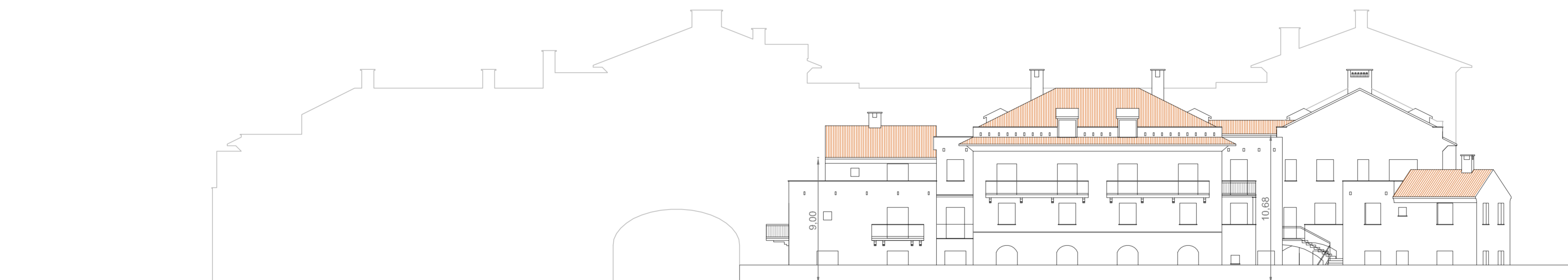

PROSPETTO D

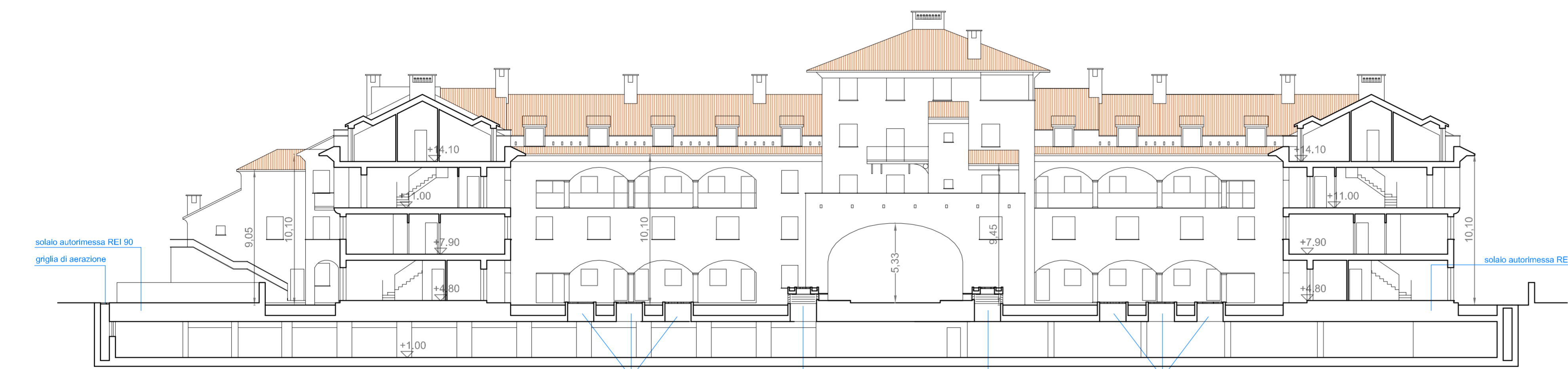

SEZIONE EE'

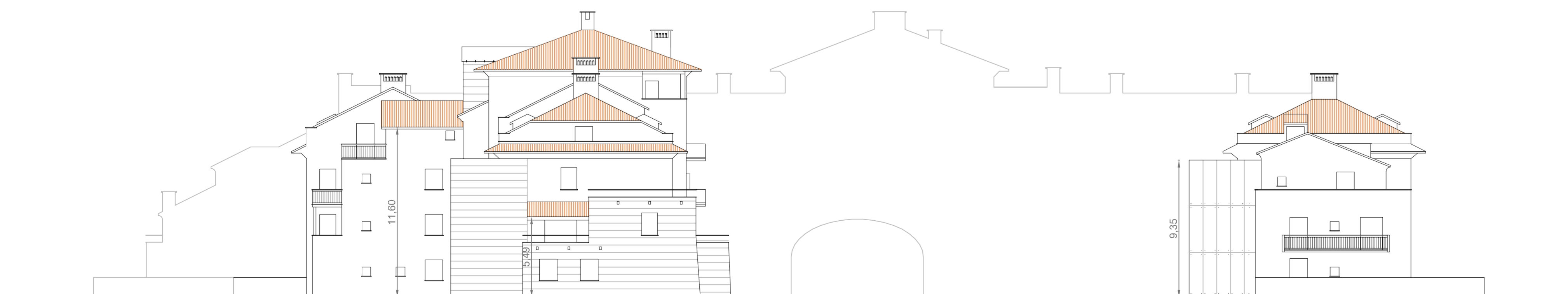

PROSPETTO F

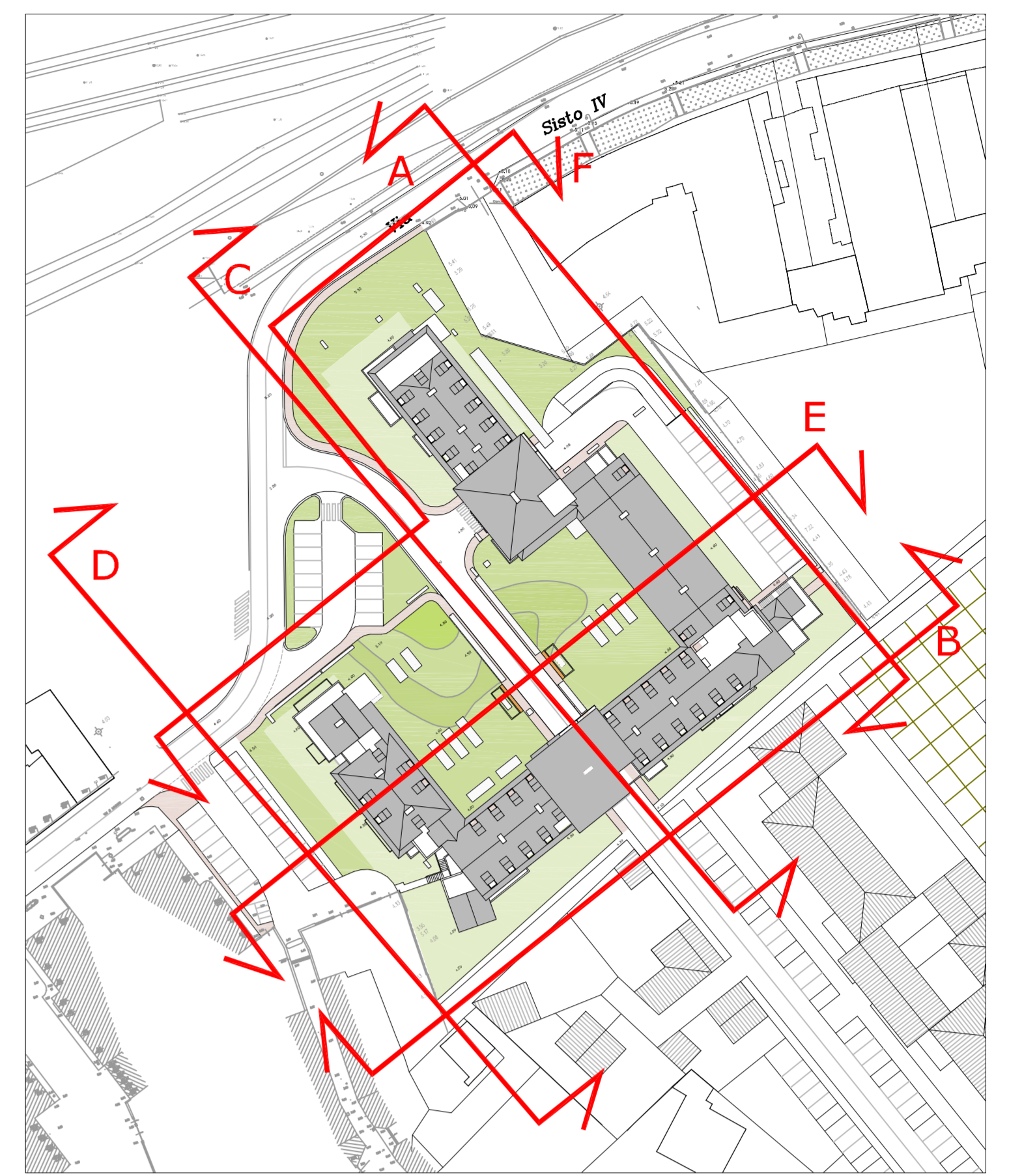

RIFERIMENTO PLANIMETRICO

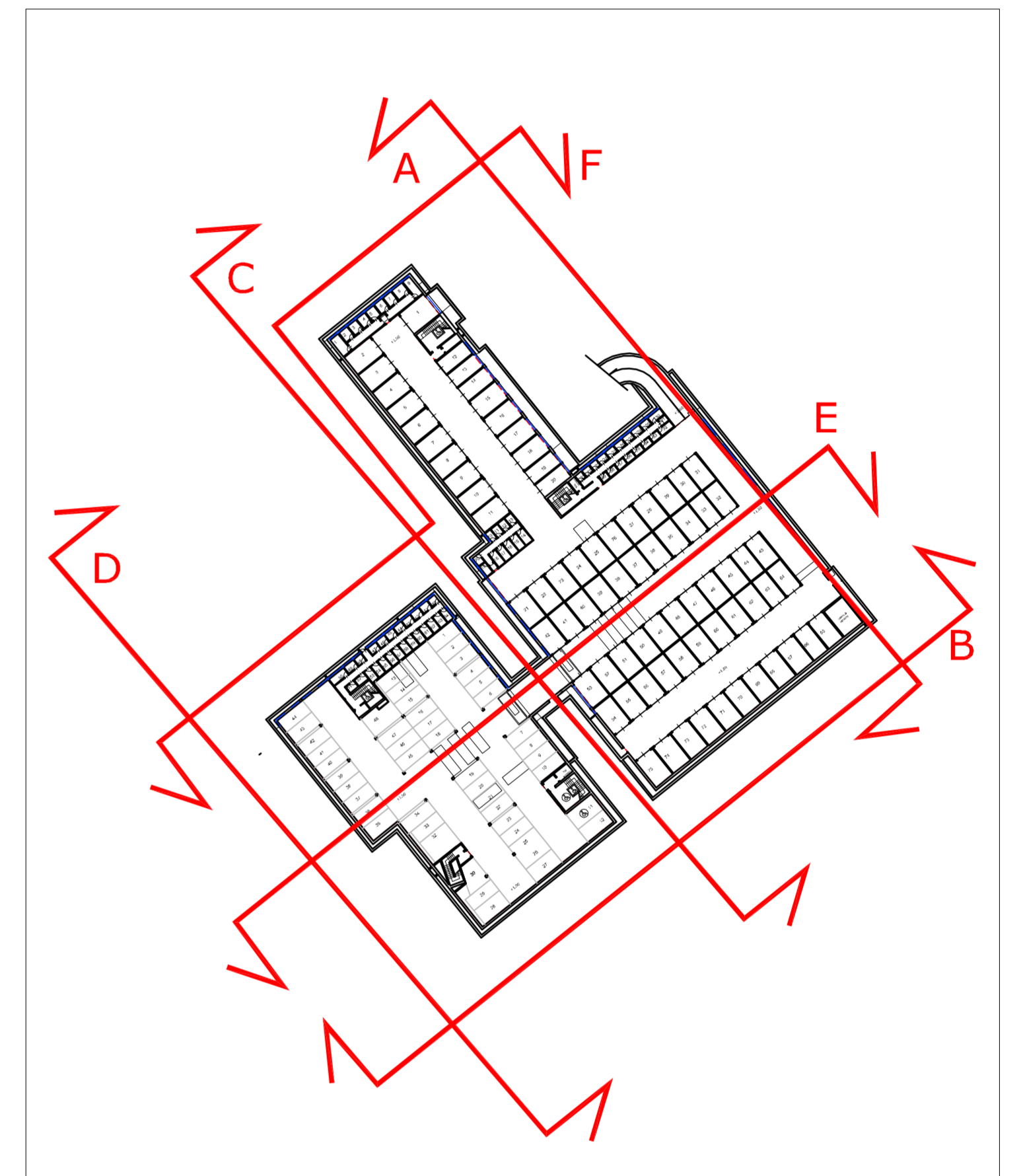

RIFERIMENTO PLANIMETRICO - PIANO AUTORIMESSA INTERRATA

COMUNE DI ALBISOLA SUPERIORE

Provincia di Savona



Permesso di Costruire per demolizione e ricostruzione Scuole Via S. Pietro e Bocciodromo
(Ambito DT2 del P.R.G. vigente)

committente
Comune di Albisola Superiore

PROGETTO PREVENZIONE INCENDI

AUTORIMESSA INTERRATA

Attività n. 92 ai sensi del Decreto del Ministro dell'Interno 16/2/1982

<< Richiesta parere di conformità ai fini del rilascio del Certificato di Prevenzione Incendi, ai sensi della Legge 966/85 e del D.P.R. 577/82 >>



arch. PierGiorgio CASTELLARI
piazza del Popolo 38, 17100 Savona
tel 019 804507 - fax 019 8489809
e-mail archet@archet.it



arch. Valter CATTANEO
Via Garibaldi 17, 17027 Pietra Ligure (SV)
tel 019 625320 - fax 019 629837
architetto.cattaneo@libero.it

Progettazione prevenzione incendi
ing. Elena GIARDINI
Sette Opere
Piazza del Popolo 38, 17100 Savona
tel 019 804507 - fax 019 8489809
e-mail elenagiardini@libero.it
Sette Leghe
Via Salomoni 63/3 - 17012, Albisola Marina (SV)

oggetto

PROSPETTI - SEZIONI

tavola
5 PI

data giugno 2011

scala 1:200