

COMUNE DI
ALBISOLA SUPERIORE
PROVINCIA DI SAVONA

VARIANTE AL
P IANO U RBANISTICO C OMUNALE

ZONA ARTIGIANALE-PRODUTTIVA
DTA PIANTORINO-RESTRENGO

OGGETTO:		ALLEGATO:
- DOCUMENTAZIONE FOTOGRAFICA		B
GRUPPO DI LAVORO:		
PROGETTISTI: - Dott. Arch. Roberto Delucis - Responsabile Settore Gestione del Territorio e del Paesaggio - (coordinatore, aspetti urbanistici, paesaggistici, V.A.S.) - Dott. Ing. Marco Acatte (aspetti idraulici, geotecnici, V.A.S., supporto informatico per redazione elaborati grafici) - Dott. Geol. Giambattista Vezzolla (aspetti geologici, geotecnici e V.A.S.) - Dott. Agr. Andrea Minuto (aspetti agronomici, botanici, forestali e V.A.S.)		
Collaboratore Tecnico: Dott. Ing. Paolo Romboli – Istruttore Tecnico Settore Gestione del Territorio e del Paesaggio		
Collaboratori Amministrativi: Dott.ssa Daniela Peluffo – Funzionario Amm. Settore Gestione del Territorio e del Paesaggio Sig.ra Antonella Lodovisi - Istruttore Amm. Settore Gestione del Territorio e del Paesaggio		
Responsabile Unico del Procedimento: Dott. Arch. Roberto Delucis - Responsabile Settore Gestione del Territorio e del Paesaggio		
L'ASSESSORE ALL'URBANISTICA	IL SINDACO	DATA: 15/11/2012

Settore Gestione Territorio e Paesaggio

Piazza Libertà 19 – 17011 ALBISOLA SUPERIORE
tel. 019.48.22.95 Fax: 019.48.79.27

E-mail: urbanistica@comune.albisola-superiore.sv.it
sito internet: www.comune.albisola-superiore.sv.it

codice fiscale partita IVA 00340950096

Q:\VARIANTE PUC ZONA ARTIGIANALE PIANTORINO RESTRENGO\Var PUC Zona Artig Piantorino 2015 06 26 Trasm Controllo Legittimità Prov e Reg
DOC\Var PUC Zona Artig Piantorino-Restrenco B - DOC FOTOGR CARTIGLIO agg 2012 11 15.doc

Comune Certificato
Qualità e Ambiente



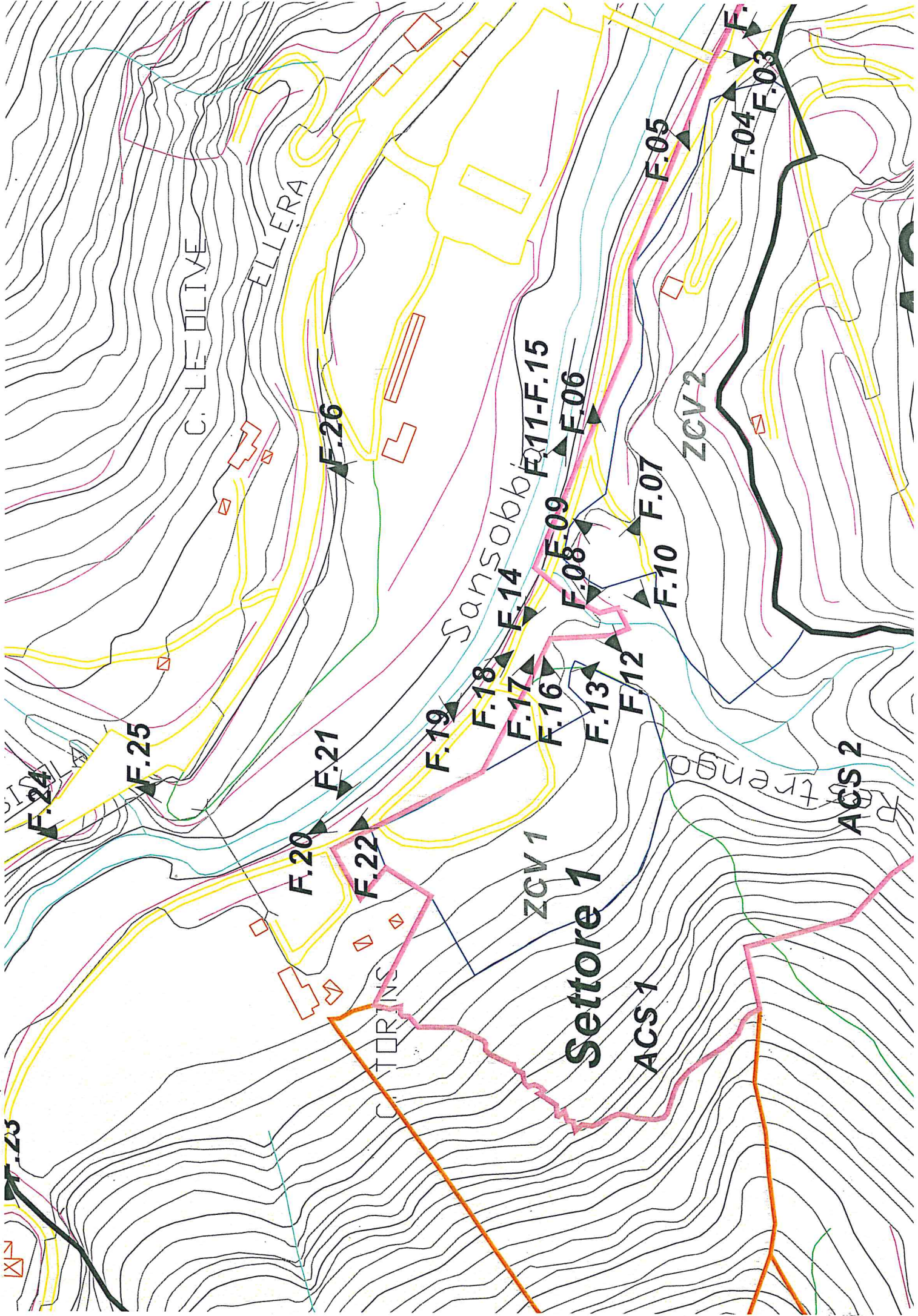

C. LE OLIVE

ELLERA

Sansobbi

trengo

Settore 1

ACS 1

ACS 2

ZCV 1

ZCV 2

F.23

F.20

C. TORINS

F.21

F.22

F.19

F.18

F.17

F.16

F.13

F.12

F.14

F.08

F.09

F.10

F.07

F.11-F.15

F.06

F.05

F.04

F.03

F.26

F.25

F.24



Foto 0: Immagine satellitare di insieme



Foto 1: PONTE DI ACCESSO VISTO DA SPONDA SINISTRA

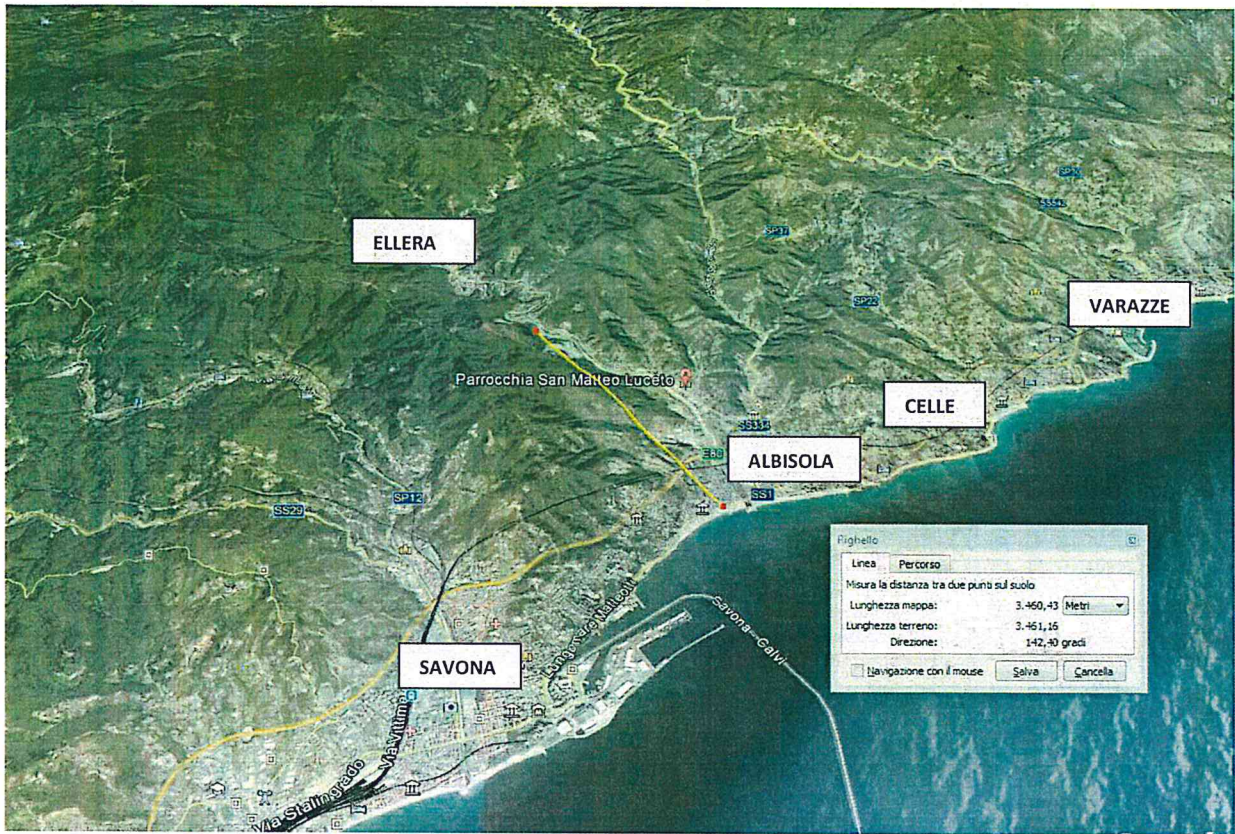

Foto 2: AREA DI INGRESSO CAVA BEATA

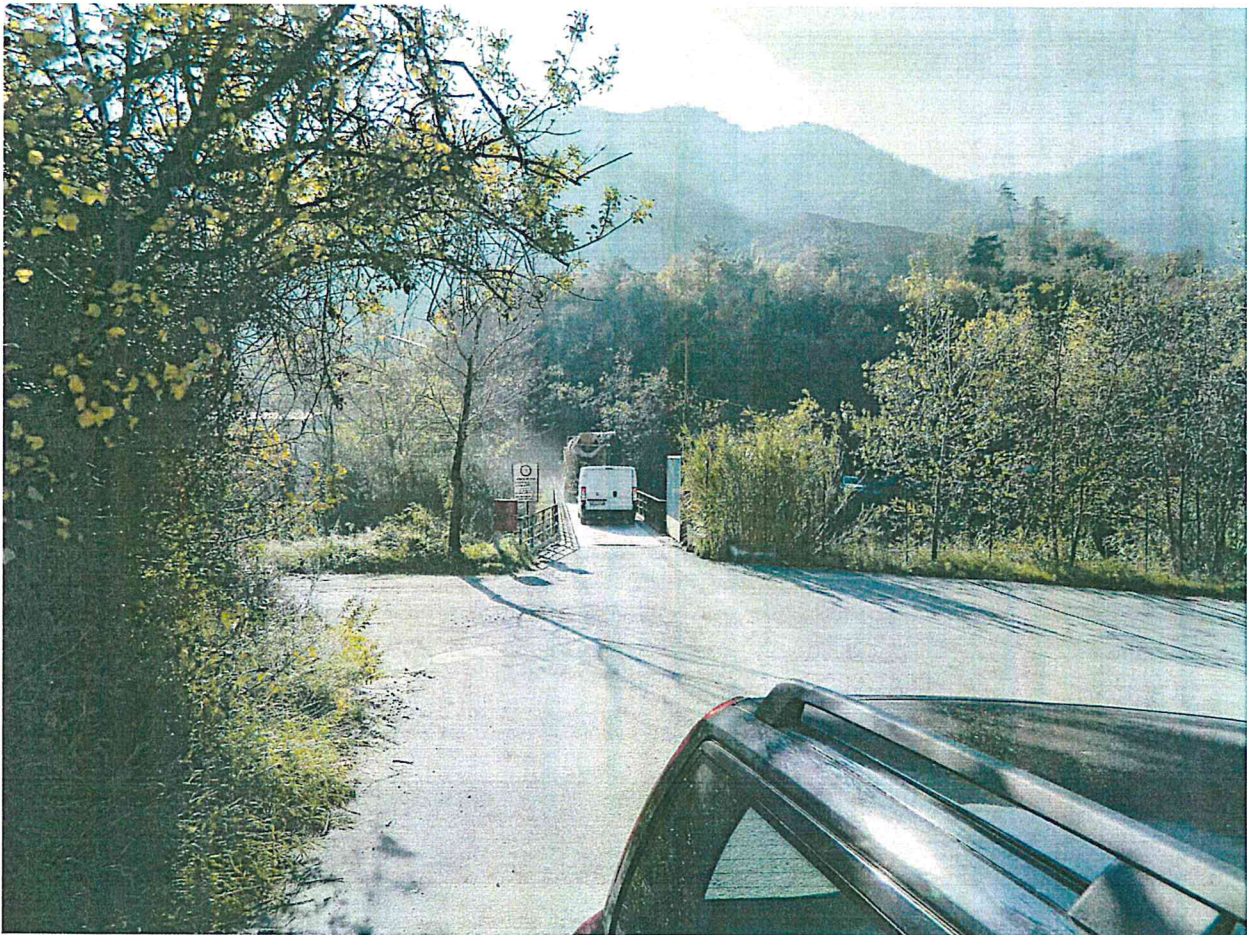

Foto 3: PONTE VISTO DA SPONDA DESTRA

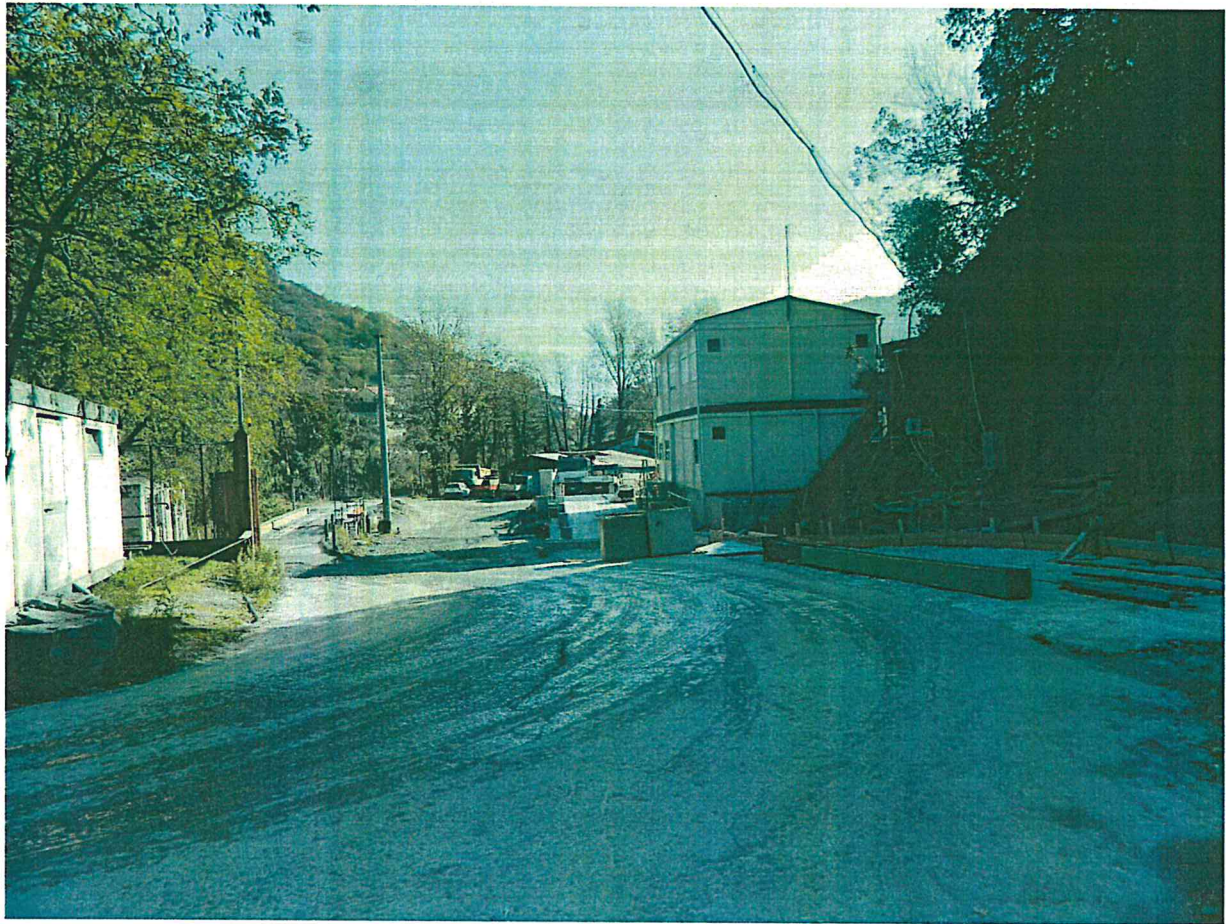

Foto 4: INIZIO PERCORSO DI ACCESSO AREA (ZONA PARCHEGGIO OLTRE PONTE)

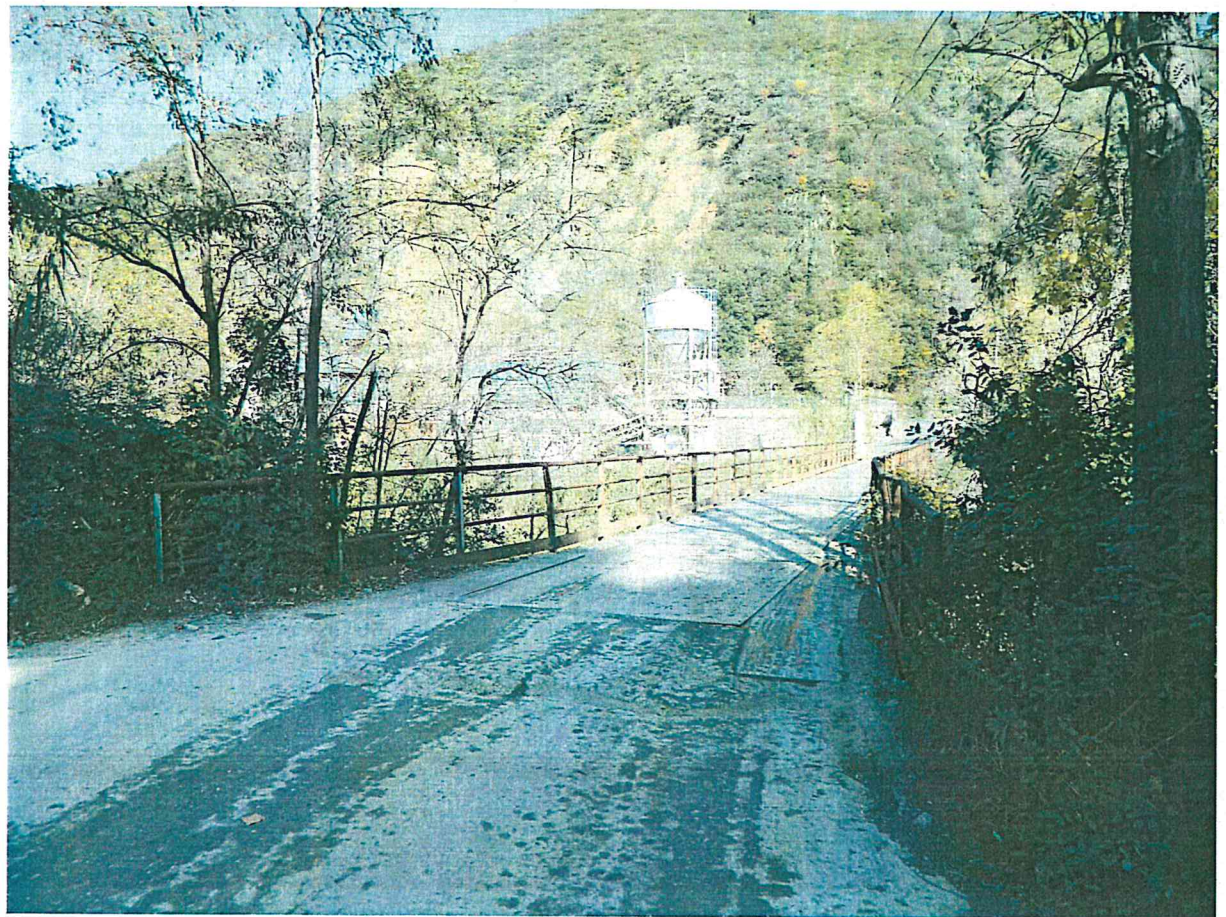

Foto 5: VISTA DEL PONTE DI ACCESSO



Foto 6



Foto 7



Foto 8



Foto 9



Foto 10



Foto 11

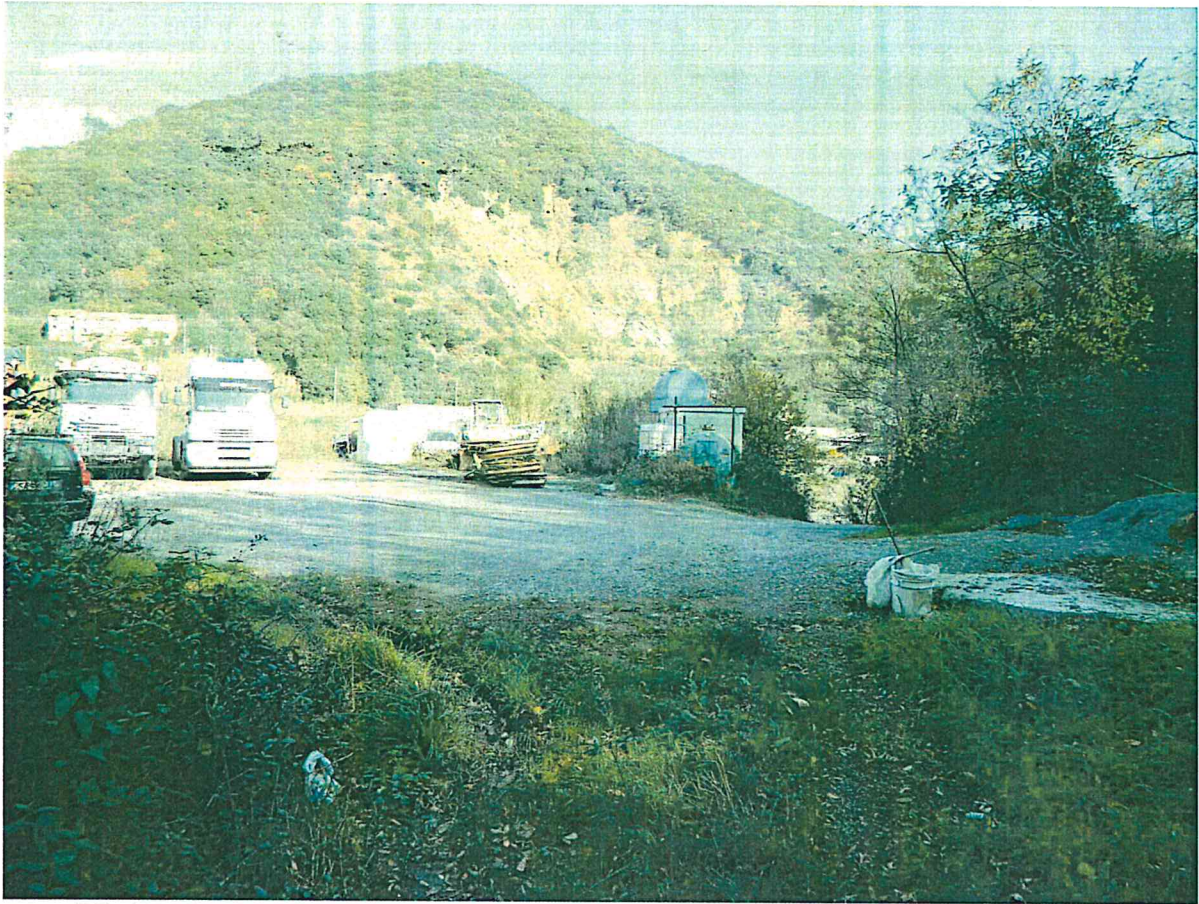

Foto 12: RIO RESTRENGO



Foto 13



Foto 14

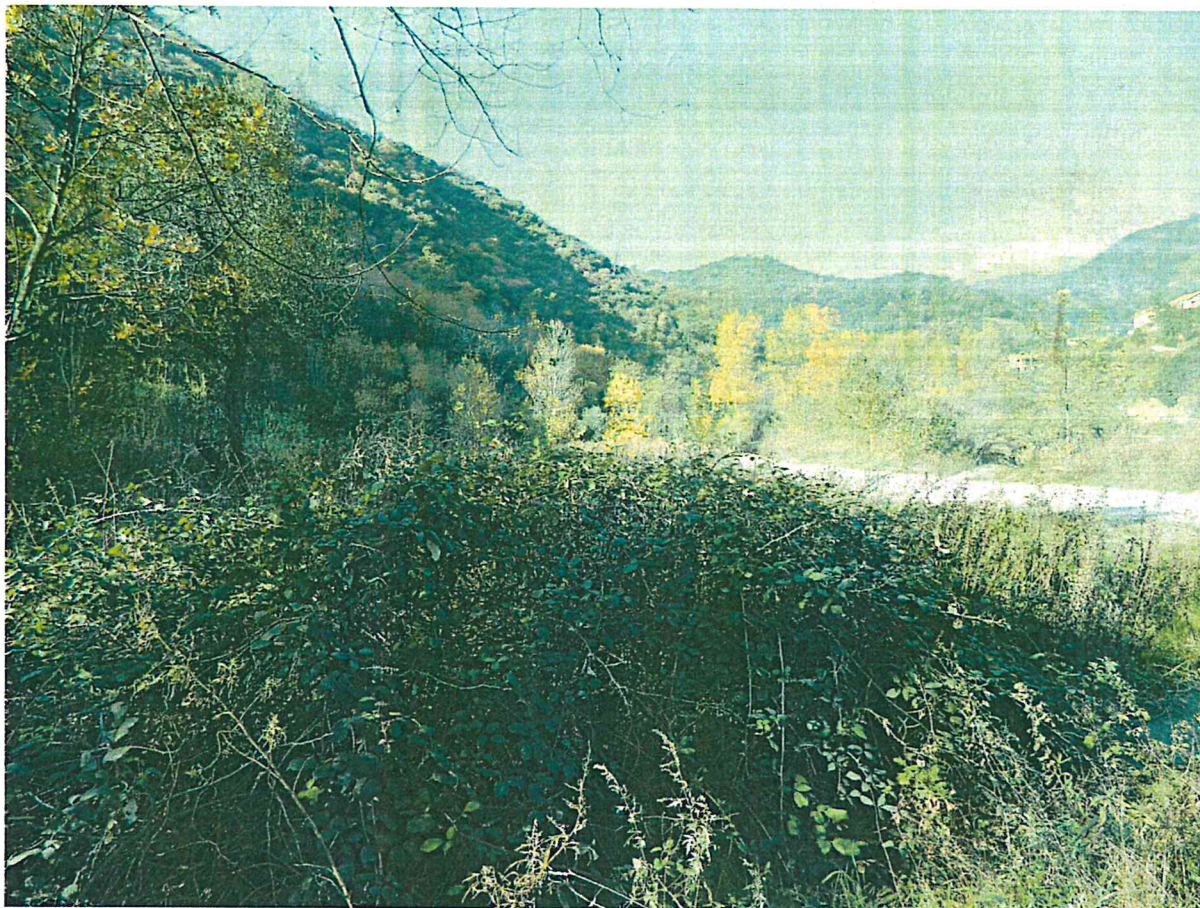

Foto 15: VISTA DELLO SBOCCO DELL'INTUBAMENTO DEL RIO RESTRENGO

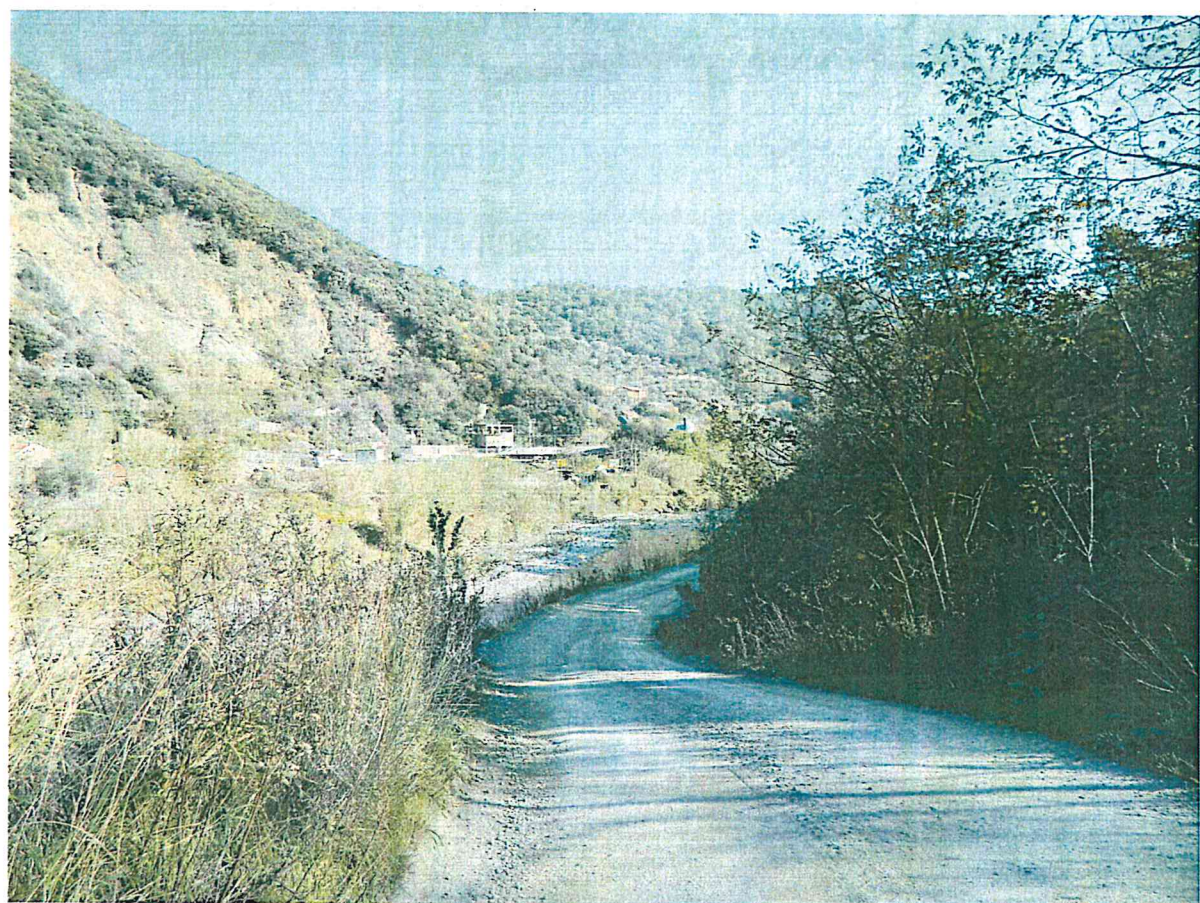

Foto 16: PIAN TORINO

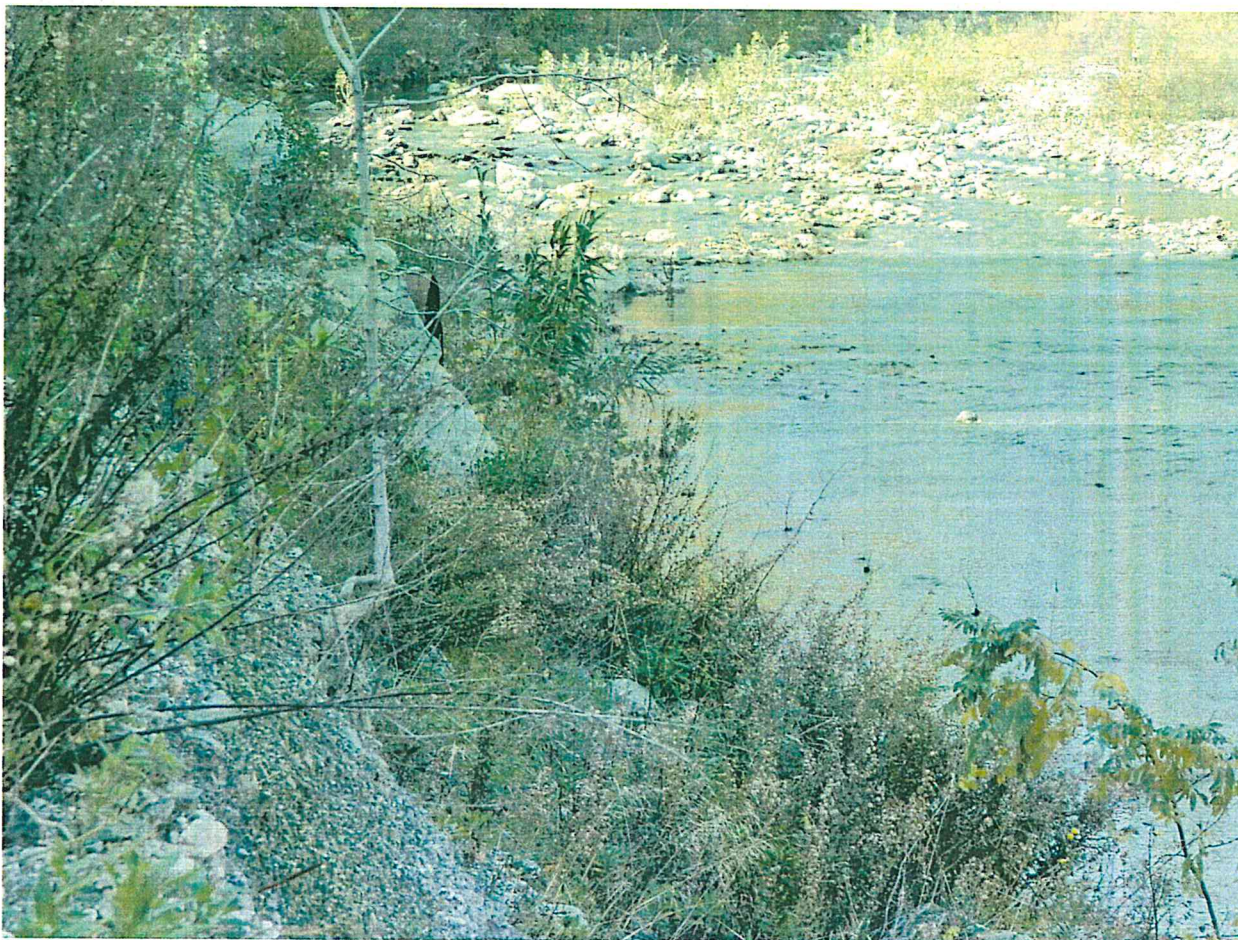

Foto 17: PIAN TORINO



Foto 18: PIANO TORINO/TORRENTE SANSOBBIA



Foto 19

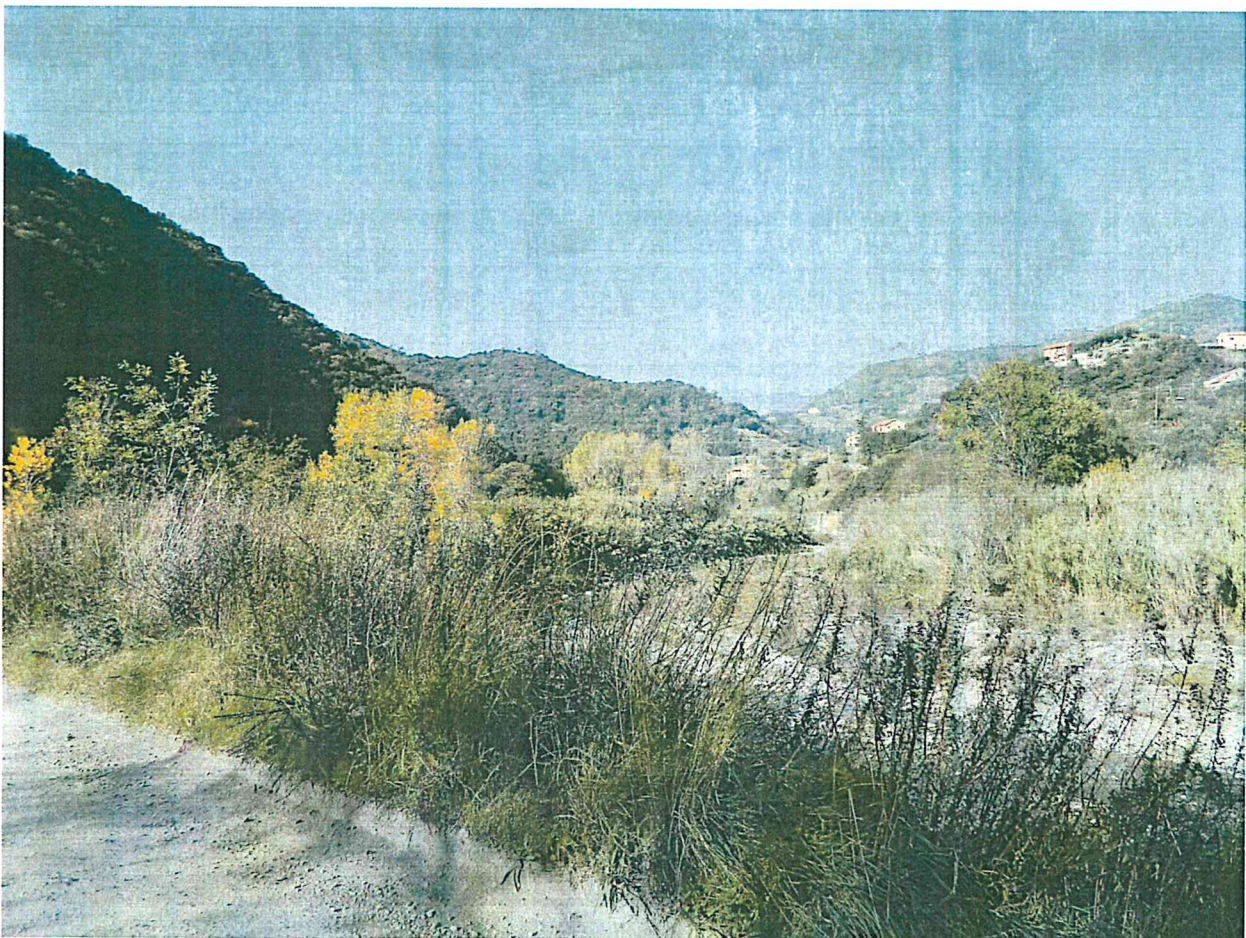

Foto 20: TRATTO DI SCOGLIERA DA PROLUNGARE VERSO VALLE

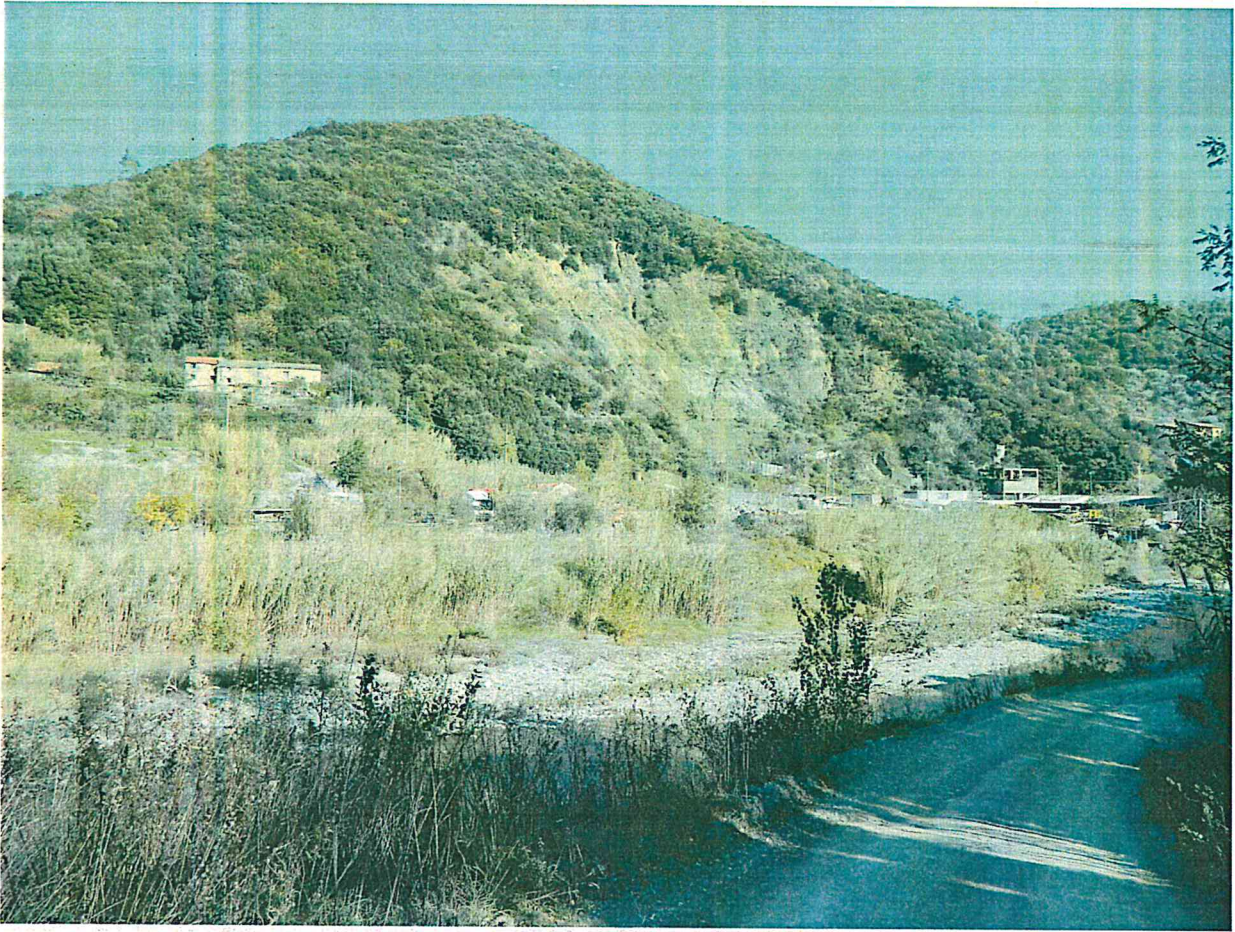

Foto 21

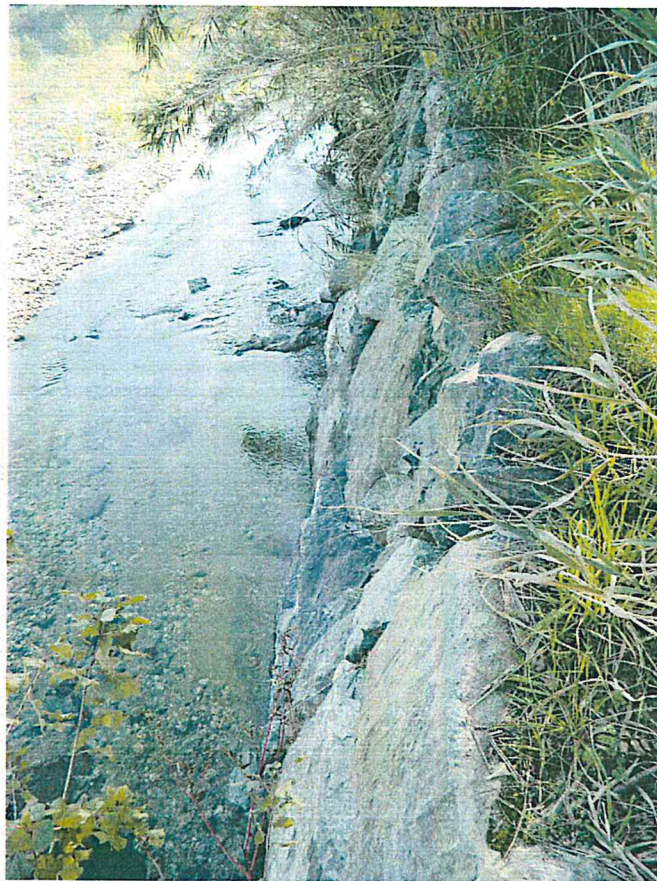

Foto 22: AREA DI PIANTORINO VISTA DA MONTE (ZCV1)



Foto 23: VISTA DELL'AREA DELLA CAVA OLMO

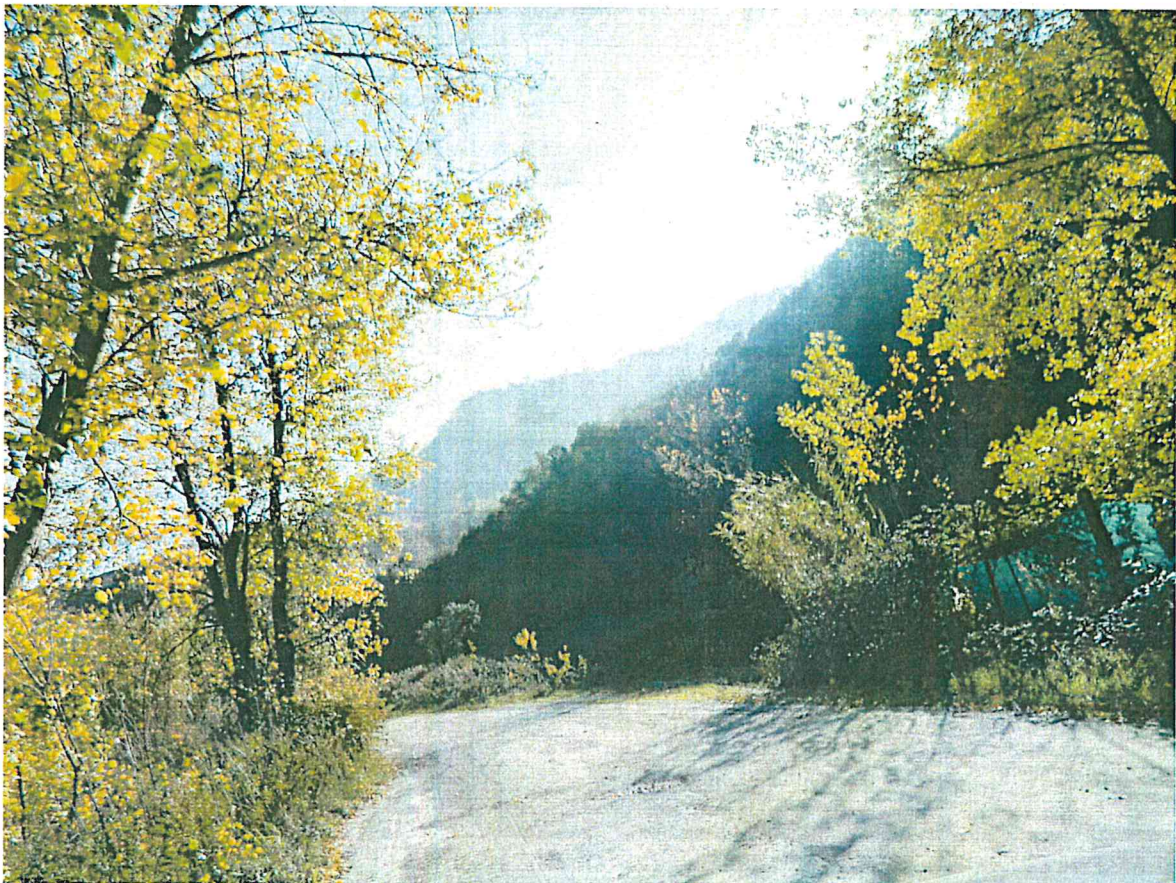

Foto 24: VISTA DELL'AREA DALLA STRADA PROVINCIALE PER ELLERA (ZCV1)



Foto 25: VISTA DALLA STRADA PROVINCIALE PER ELLERA (ZCV1)

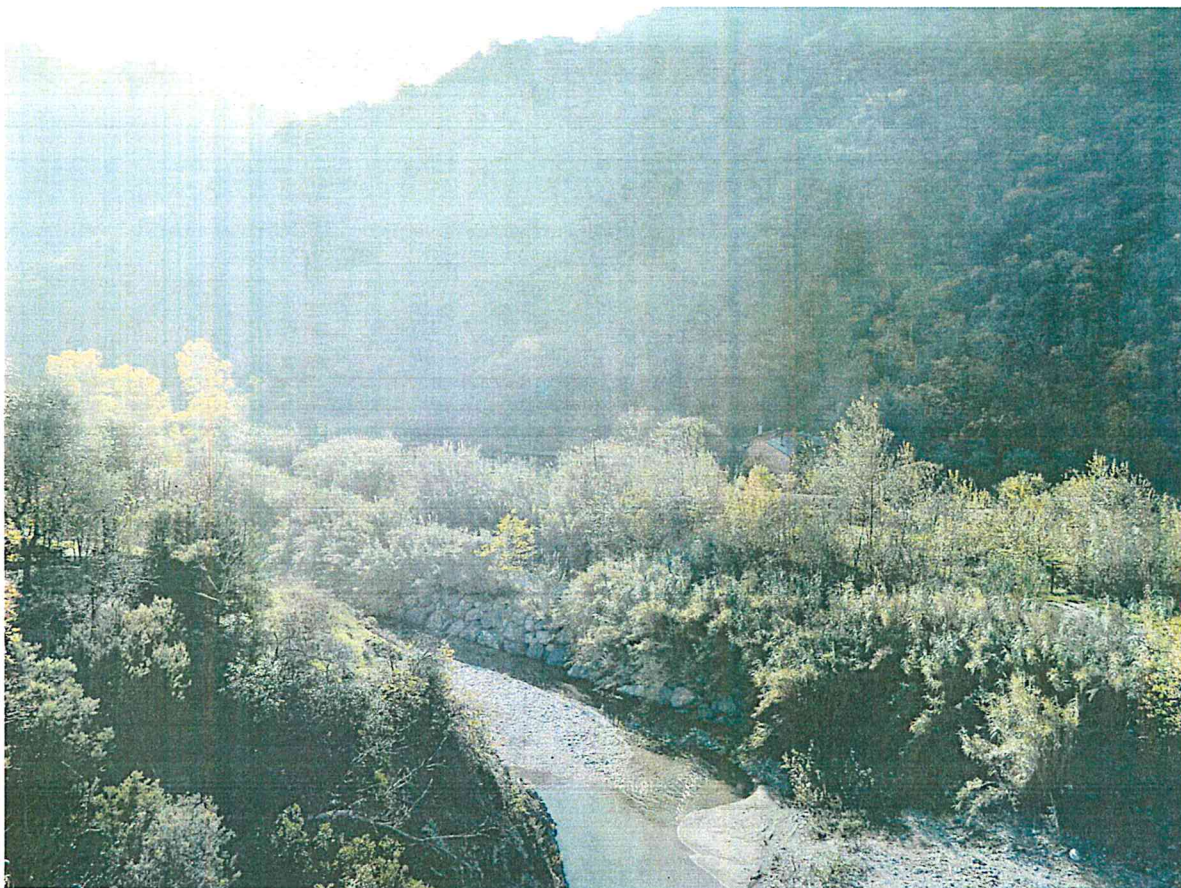

Foto 26: VISTA DALLA PROVINCIALE PER ELLERA (ZCV2)