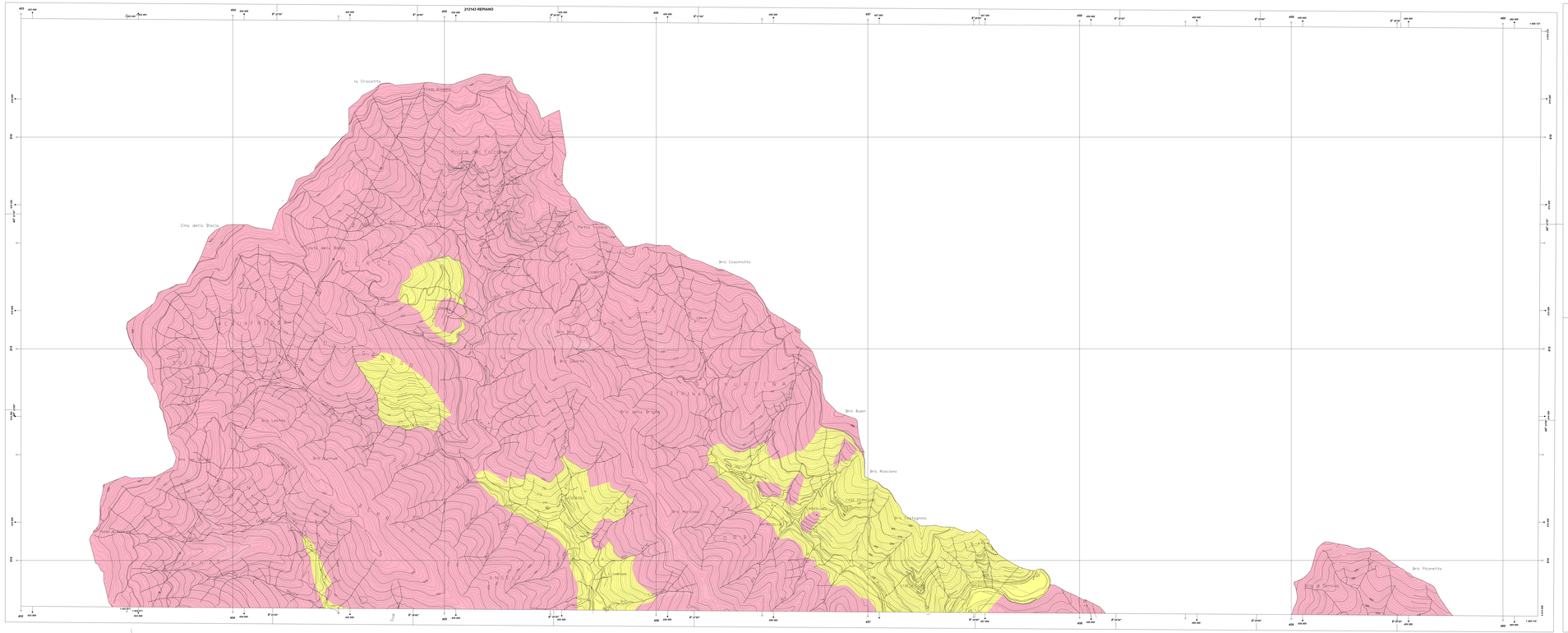

LEGENDA

- Suscettività del territorio di tipo A
- Suscettività del territorio di tipo B
- Suscettività del territorio di tipo C
- Suscettività del territorio di tipo D

COMUNE DI
ALBISOLA SUPERIORE
PROVINCIA DI SAVONA

PUC

PIANO
URBANISTICO
COMUNALE

COORDINATORE GENERALE
Prof. Arch. Bruno Gabrielli

UFFICIO DEL PIANO
Arch. Emilio Dinni
Arch. Pietro Cavana
Arch. Federica Alessio

STUDI IDROGEOLOGICI
Dott. Geol. Filippo Carrari

STUDI AGROFORESTALI
Dott. Agr. Federico Del Nero

OGGETTO:	TAVOLA
SUSCETTIVITA' D'USO DEL TERRITORIO SCALA 1:5000	26c

Documento contenente le integrazioni relative alle prescrizioni espresse dalla Regione Liguria con schema n° 58221 di Prot. Gen. anno 2003 in data 16/04/2003 e alle Contro deduzioni alle Osservazioni pervenute al Comune di Albisola Superiore dopo l'adozione del Progetto Definitivo di P.U.C., comuni le modifiche conseguenti ai rilievi di legittimità della Provincia di Savona relativi al verso n° 373/2004 del 17/05/2004

IL SINDACO L'ASSESSORE ALL'URBANISTICA IL SEGRETARIO