

PUC

PLANO
URBANISTICO
COMUNALE

COORDINATORE GENERALE
LIPRINO DEL PIANO
AUT. S. MARIA S. MARCO
AUT. S. MARCO S. MARCO
STUDIO IDROLOGICI
S. MARCO S. MARCO
STUDIO AGROTORSTAL
S. MARCO S. MARCO

OGGETTO: **AREE URBANIZZATE
E NON URBANIZZATE**
ambiti e subambiti di
diffinizione
dispositivi di trasformazione

SCALA 1:10000

TAVOLA
***1**

Prodotto con il contributo della Regione Piemonte e della Provincia di Savona. Il presente Piano Urbanistico Comunale è stato approvato dal Consiglio Comunale di Albisola Superiore dopo l'adozione del Progetto Preliminare di P.U.C. secondo le modalità stabilite dall'art. 17 della Legge Regionale n. 1/2004 del 22/01/2004 e successivamente dal Consiglio Comunale di Albisola Superiore in data 25/05/2004 e 17/05/2004.

IL SINDACO I. INSISSENSE ALTIERANISTICA E. SEBASTIANO

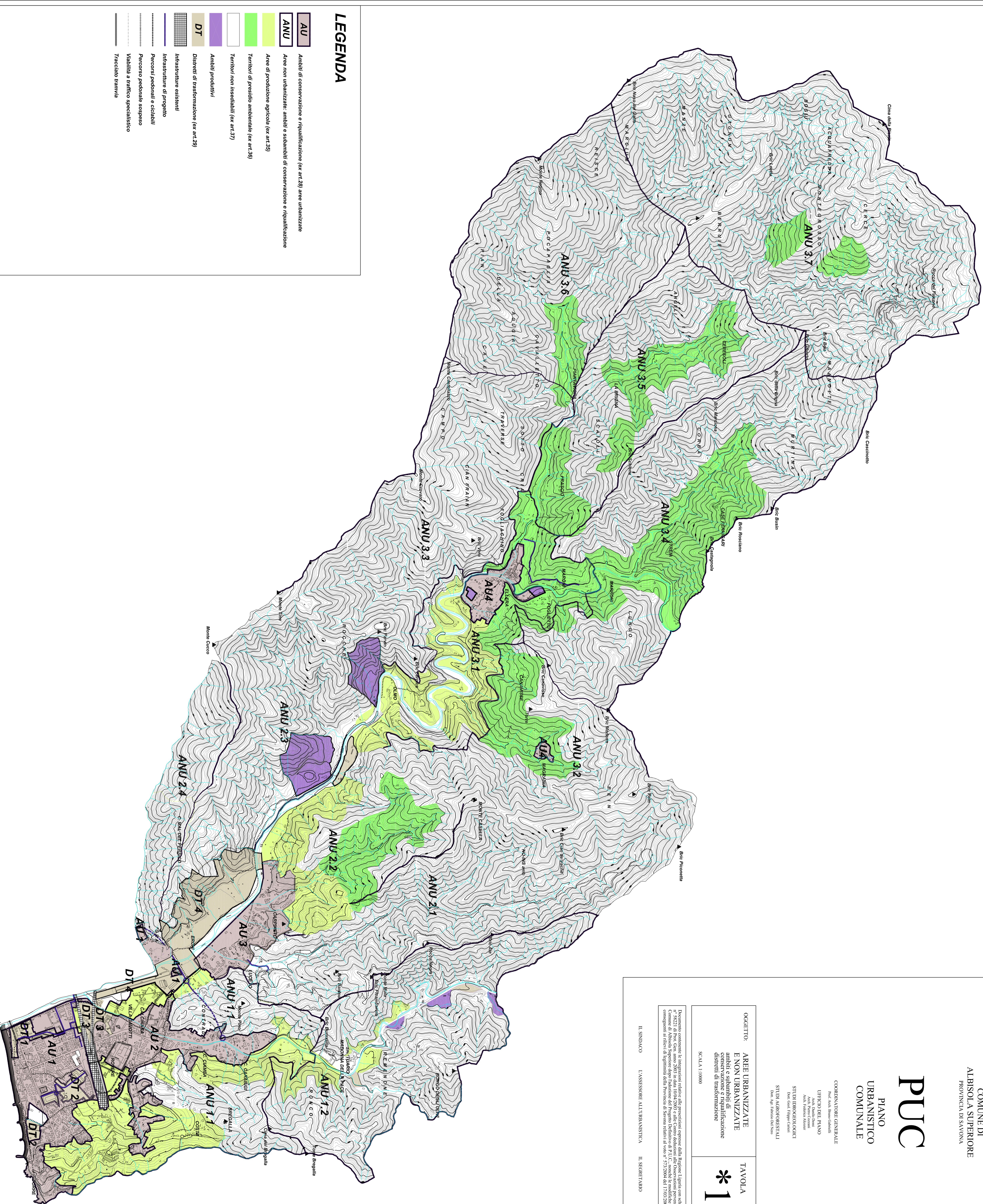

LEGENDA

- AU** Ambiti di conservazione e riqualificazione (ex art.28) aree urbanizzate
- ANU** Aree non urbanizzate: ambiti e subambiti di conservazione e riqualificazione
- ANU** Aree di produzione agricola (ex art.29)
- ANU** Territori di presidio ambientale (ex art.30)
- ANU** Territori non insediabili (ex art.31)
- DT** Ambiti produttivi
- DT** Dispositivi di trasformazione (ex art.28)
- DT** Infrastrutture esistenti
- DT** Infrastrutture di progetto
- DT** Percorsi pedonali e ciclabili
- DT** Percorso pedonale scoperto
- DT** Viabilità a traffico specializzato
- DT** Tracciato ferroviario