

Schema percorso disabili

BLOCCO A - Le due unità abitative in oggetto rientrano nella categoria di edifici residenziali unifamiliari e plurifamiliari privi di parti comuni in quanto l'accesso avviene direttamente dai giardini di pertinenza delle singole unità. Pertanto risulta sufficiente che sia soddisfatto il solo requisito dell'adattabilità (come prescritto dagli artt. 3.4 comma g) e 6.1 del D.M. 236/89) cioè la possibilità di modificare nel tempo lo spazio costruito a costi limitati, allo scopo di renderlo completamente ed agevolmente fruibile anche da parte di persone con ridotta o impedita capacità motoria o sensoriale.

BLOCCO B - Gli edifici presentano non più di tre livelli fuori terra e pertanto non è prevista la presenza di ascensori o servoscala in quanto è prescritta la deroga all'installazione di meccanismi per l'accesso ai piani superiori, ivi compresi i servoscala, così come prescritto all'art.3.2 del D.M. 236/89.

Inoltre l'accesso all'unità su due livelli avviene direttamente dal giardino pertinenziale e pertanto rientra nella categoria di edifici residenziali privi di parti comuni per cui è sufficiente che sia soddisfatto il solo requisito dell'adattabilità, come prescritto dall'art. 3.4 comma g del D.M. 236/89).

BLOCCO A

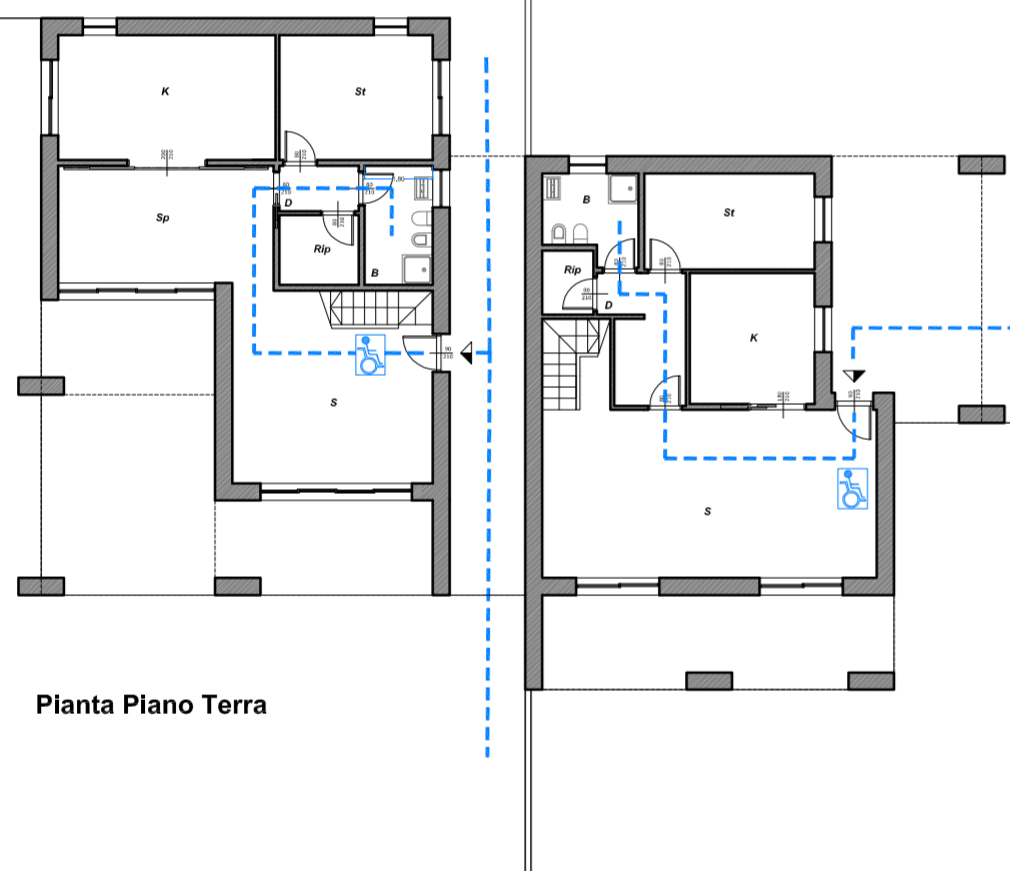

Pianta Piano Terra



Pianta Piano Primo

BLOCCO B

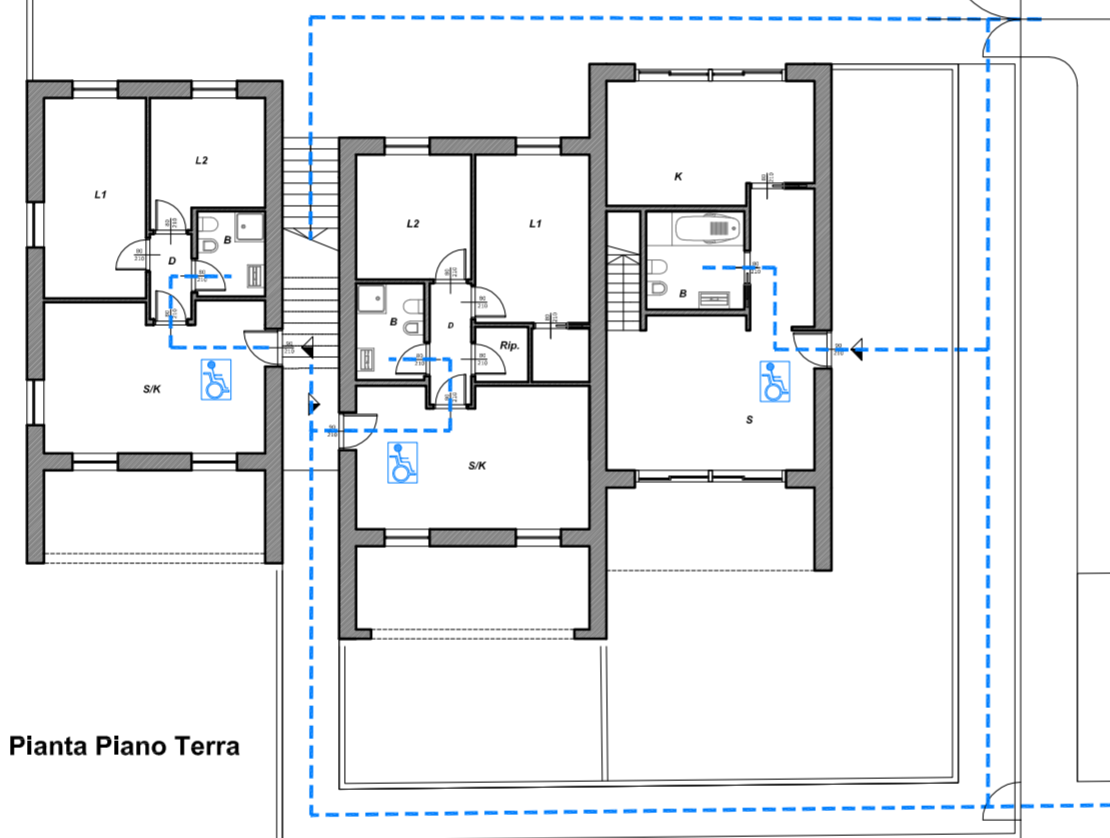

Pianta Piano Terra

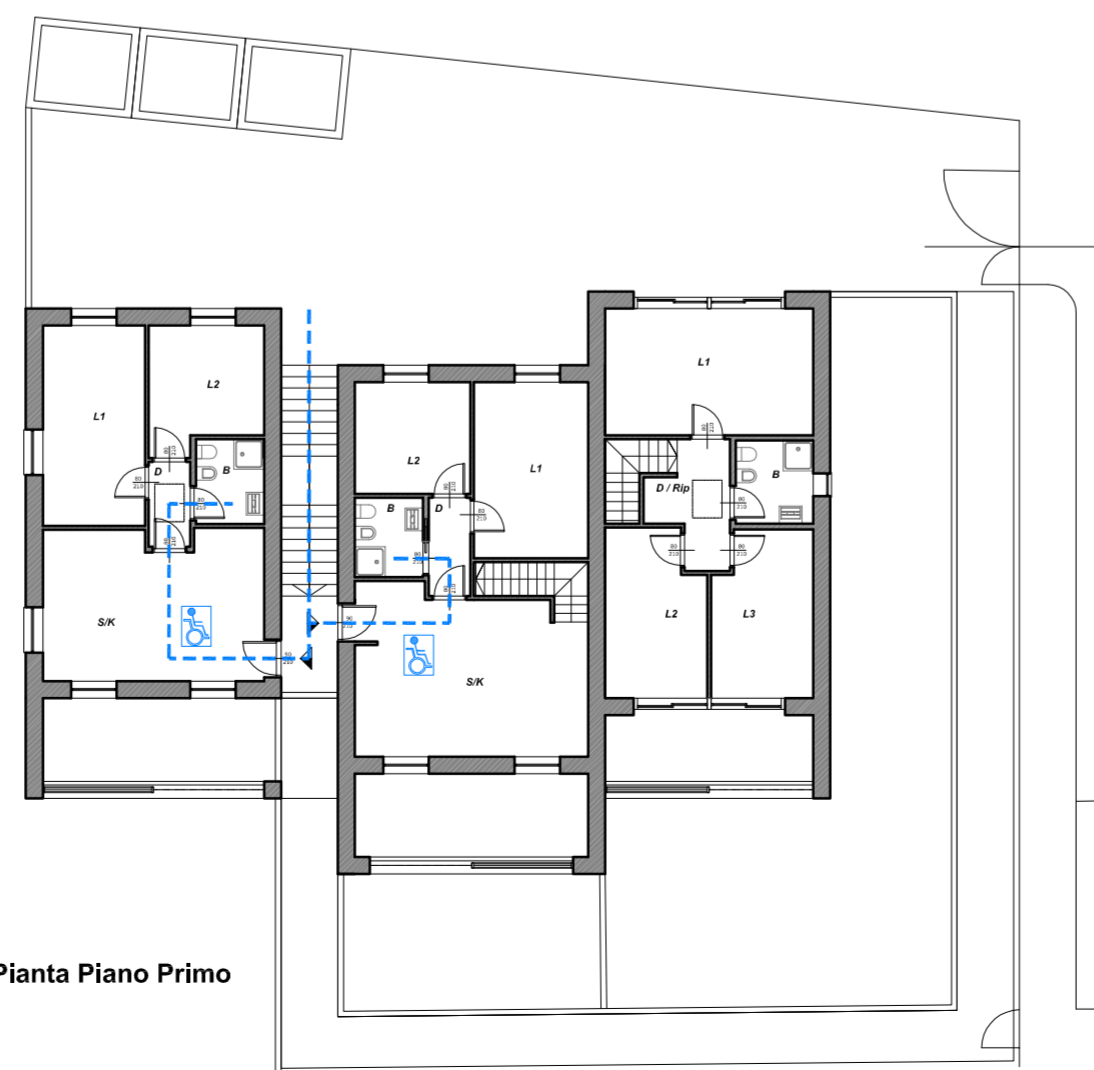

Pianta Piano Primo

PROGETTO URBANISTICO OPERATIVO DI INIZIATIVA PRIVATA - INTERVENTO DI RISTRUTTURAZIONE URBANISTICA, AI SENSI DELL'ART. 3, COMMA 1, LETTERA F) DEL D.P.R. 6 GIUGNO 2001 N.380 E DELL'ART. 16 DELLA L.R. 6 GIUGNO 2008 N.16 E S.M.I. RICADENTI NEGLI AMBITI AGR SER E AU 1.2 DEL PIANO URBANISTICO COMUNALE DI ALBISOLA SUPERIORE

Ubicazione COMUNE DI ALBISOLA SUPERIORE

Codice commessa

Committente SPOTORNO

Oggetto elaborato ABBATTIMENTO BARRIERE ARCHITETTONICHE

Numero elaborato D09 rev 01

Nome file D09 abbattimento barriere architettoniche.dwg

Scala 1:500 - 1:200

Progettisti responsabili architetto Massimo Armellino

architetto Fabio Poggio



consegna	data	note	elaborato da	verificato da
	23.10.2013	modifiche standards	arch. C.Pizzo	arch. F. Poggio

revisioni	data	note	elaborato da	verificato da
	1			
	2			
	3			
	4			
	5			

Questo elaborato è di proprietà intellettuale della committenza ed ad uso esclusivo di questa commessa.